



DIPUTACION FORAL DE NAVARRA

1:50.000 1:5.000
245 (4-3) MORRICO JUDIO

| | | |
|-----------|-----------|-----------|
| 245 (3-2) | 245 (3-3) | 245 (3-4) |
| 245 (4-2) | 245 (4-3) | 245 (4-4) |
| 245 (5-2) | 245 (5-3) | . |

| | | | |
|-----------|--|------------|--|
| 245 (4-3) | | TAMANO | |
| /1:5.000 | | SECCION | |
| | | DEFINICION | |
| | | DESTINO | |
| | | SALIDA | |
| | | SALIDA | |
| | | FECHA | |
| | | COMPLAS | |
| | | FECHA | |
| | | COMPLAS | |

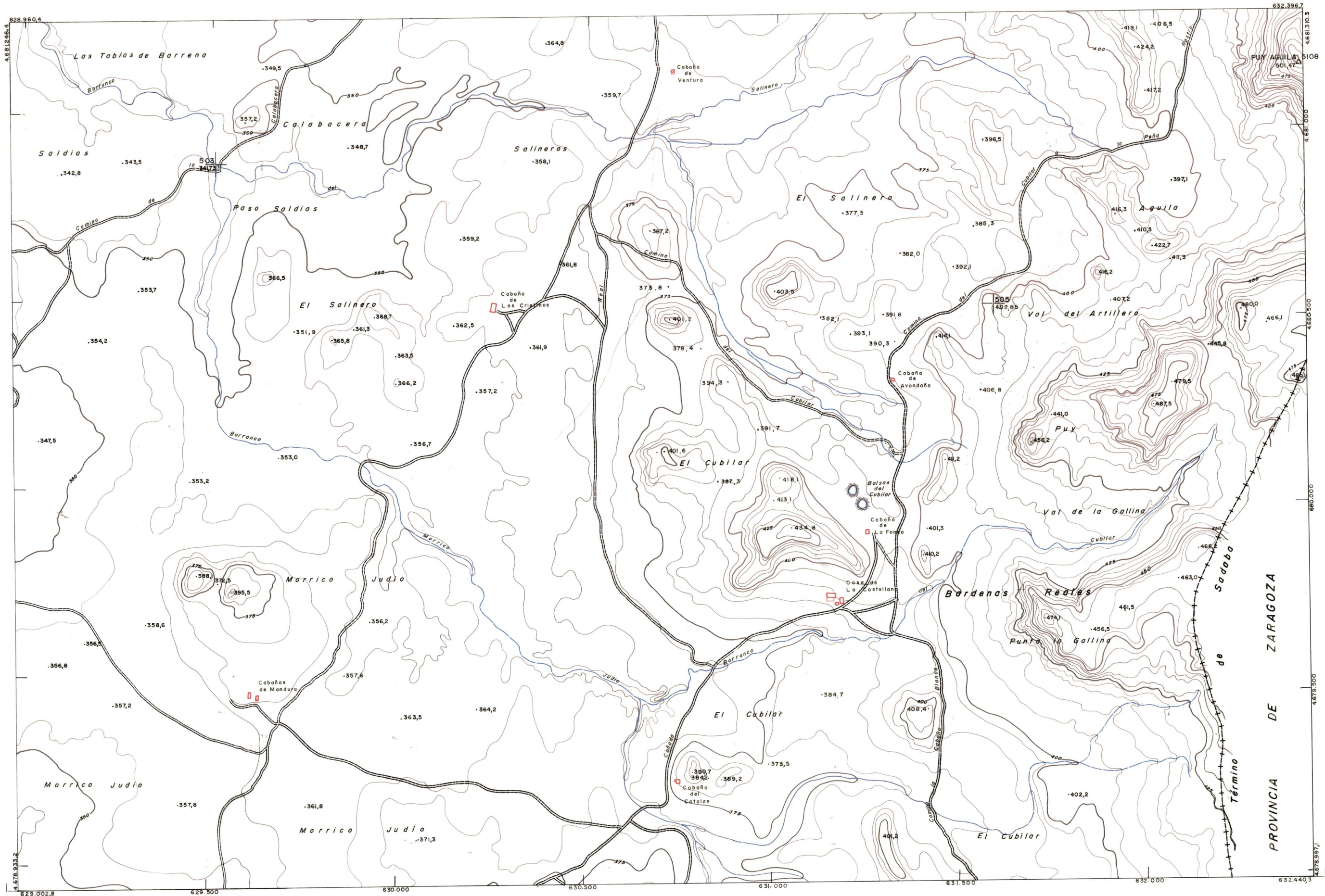

| | | |
|--|--|----------------------------|
| PLANO TOPOGRAFICO DE NAVARRA | Trabajos geodésicos efectuados por el I.G.C. Volado, restituído y dibujado por T.F.A. S.A. | Fecha del vuelo 26-9-70 |
| ESCALA 1:5.000 EQUIDISTANCIA, 5 M. PROYECCION U.T.M. | Trabajos complementarios y control: Dirección de O Públicos-S. Cartográfico de Navarra. | Fecha del plano |
| Altitudes referidas al nivel medio del mar en Alicante | | |

245 (4-3)