

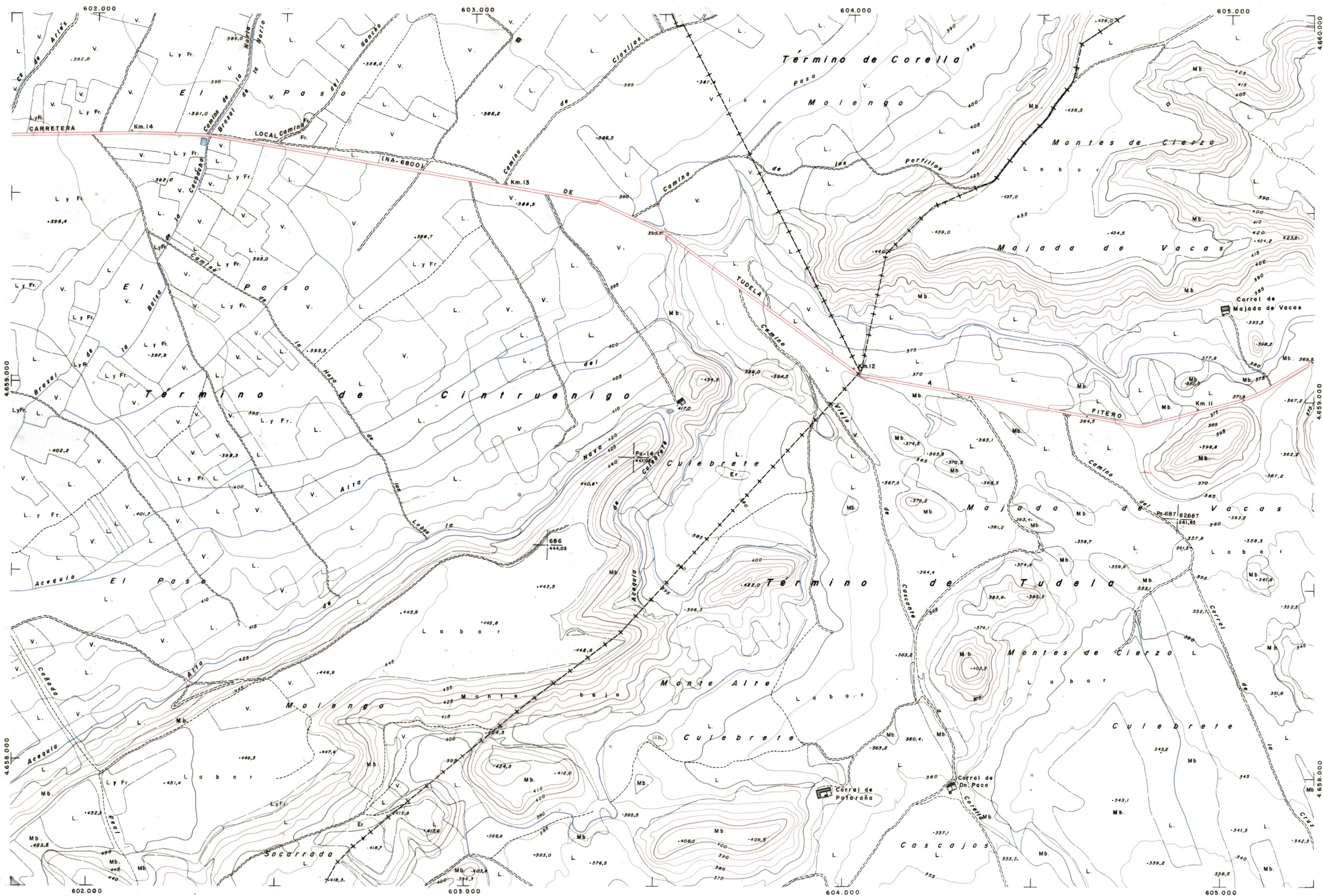

DIPUTACION
FORAL
DE
NAVARRA

1:50.000 1:5.000
282 (5-3) MOLENGO

| | | |
|----------|----------|----------|
| 282(4-2) | 282(4-3) | 282(4-4) |
| 282(5-2) | 282(5-3) | 282(5-4) |
| 282(6-2) | 282(6-3) | 282(6-4) |



282 (5-3)

| | | | | | | | |
|-------|--------|-------|--------|-------|--------|-------|--------|
| FECHA | OPINAS | FECHA | OPINAS | FECHA | OPINAS | FECHA | OPINAS |
| | | | | | | | |

1:5.000

| | | |
|--|---|-----------------|
| PLANO TOPOGRAFICO DE NAVARRA | Trabajos geodésicos efectuados por el I.G.C. | Fecha del vuelo |
| ESCALA 1:5.000 | Volado, restituido y dibujado por T.F.A. S.A. | 26-9-70 |
| EQUIDISTANCIA 5 M. | Trabajos complementarios y control: Dirección | Fecha del plano |
| PROYECCION U.T.M. | de O. Públicos - S. Cartográfico de Navarra. | |
| Altitudes referidas al nivel medio del mar en Alicante | | |

282 (5-3)