

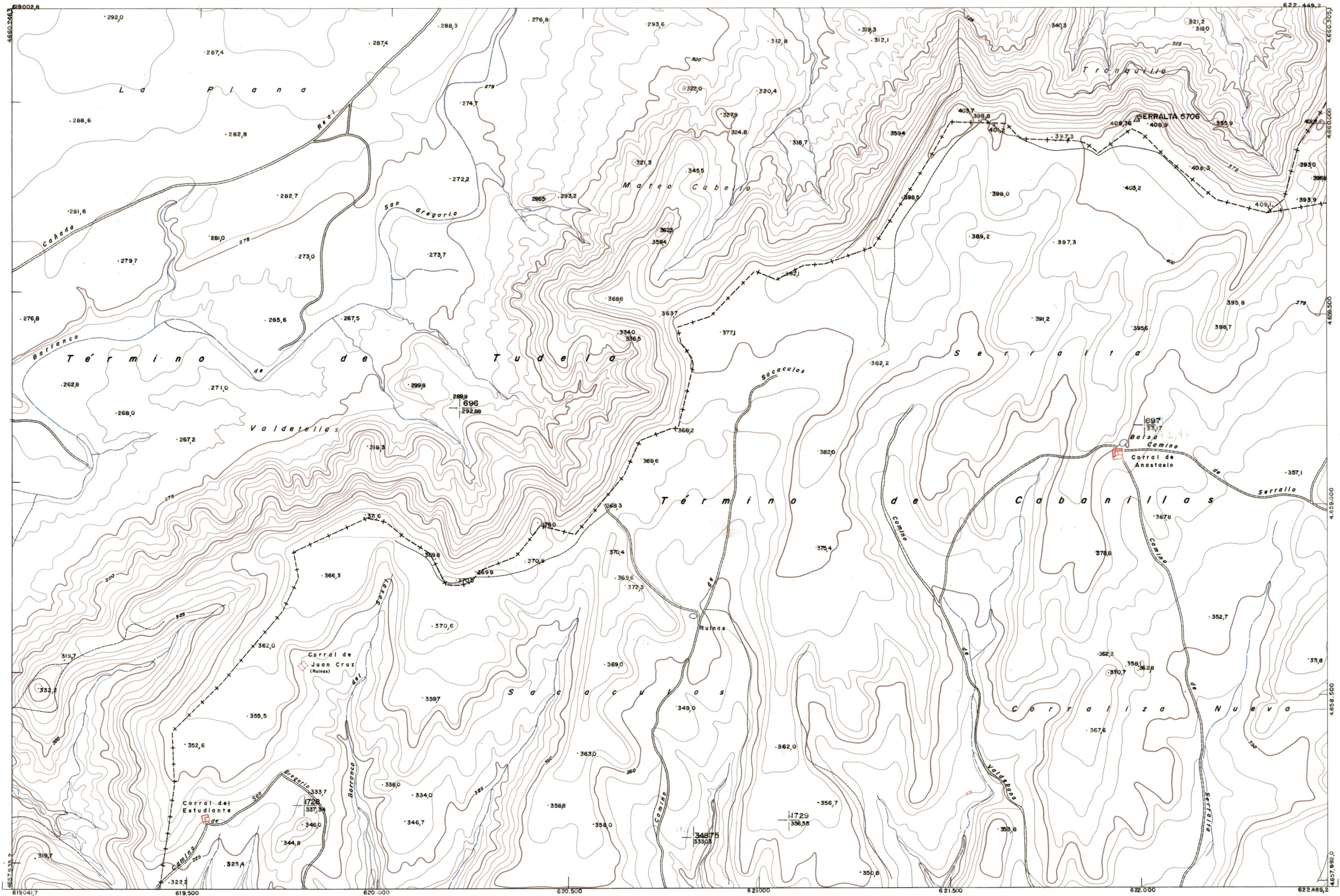

DIPUTACION  
FORAL  
DE  
NAVARRA

1:50.000 1:5.000  
**282 (5-8) SACACULOS**

|           |           |           |
|-----------|-----------|-----------|
| 282 (4-7) | 282 (4-8) | 283 (4-1) |
| 282 (5-7) | 282 (5-8) | 283 (5-1) |
| 282 (6-7) | 282 (6-8) | 283 (6-1) |



|  |   |                 |
|--|---|-----------------|
| <b>PLANO TOPOGRAFICO DE NAVARRA</b>                    | Trabajos geodésicos efectuados por el I.G.C.  | Fecha del vuelo |
| ESCALA 1:5.000   | Volado, restituído y dibujado por T.F.A. S.A. | 26 - 9 - 70     |
| EQUIDISTANCIA 5 M.                                     | Trabajos complementarios y control: Dirección | Fecha del plano |
| PROYECCION U.T.M.                                      | de O. Públicas - S. Cartográfico de Navarra.  |                 |
| Altitudes referidas al nivel medio del mar en Alicante |   |                 |

282 (5-8)

1:5.000  
 ACTUALIZADO / 1982  
 282 (5-8)

|       |       |       |       |        |         |          |        |         |         |        |
|-------|-------|-------|-------|--------|---------|----------|--------|---------|---------|--------|
| FECHA | COMAS | FECHA | COMAS | SALIDA | DESTINO | DEPÓSITO | SALIDA | DESTINO | SECCION | TAMANO |
|       |       |       |       |        |         |          |        |         |         |        |

ESTABLECIMIENTOS LINEALES: MAPA DE NAVARRA