

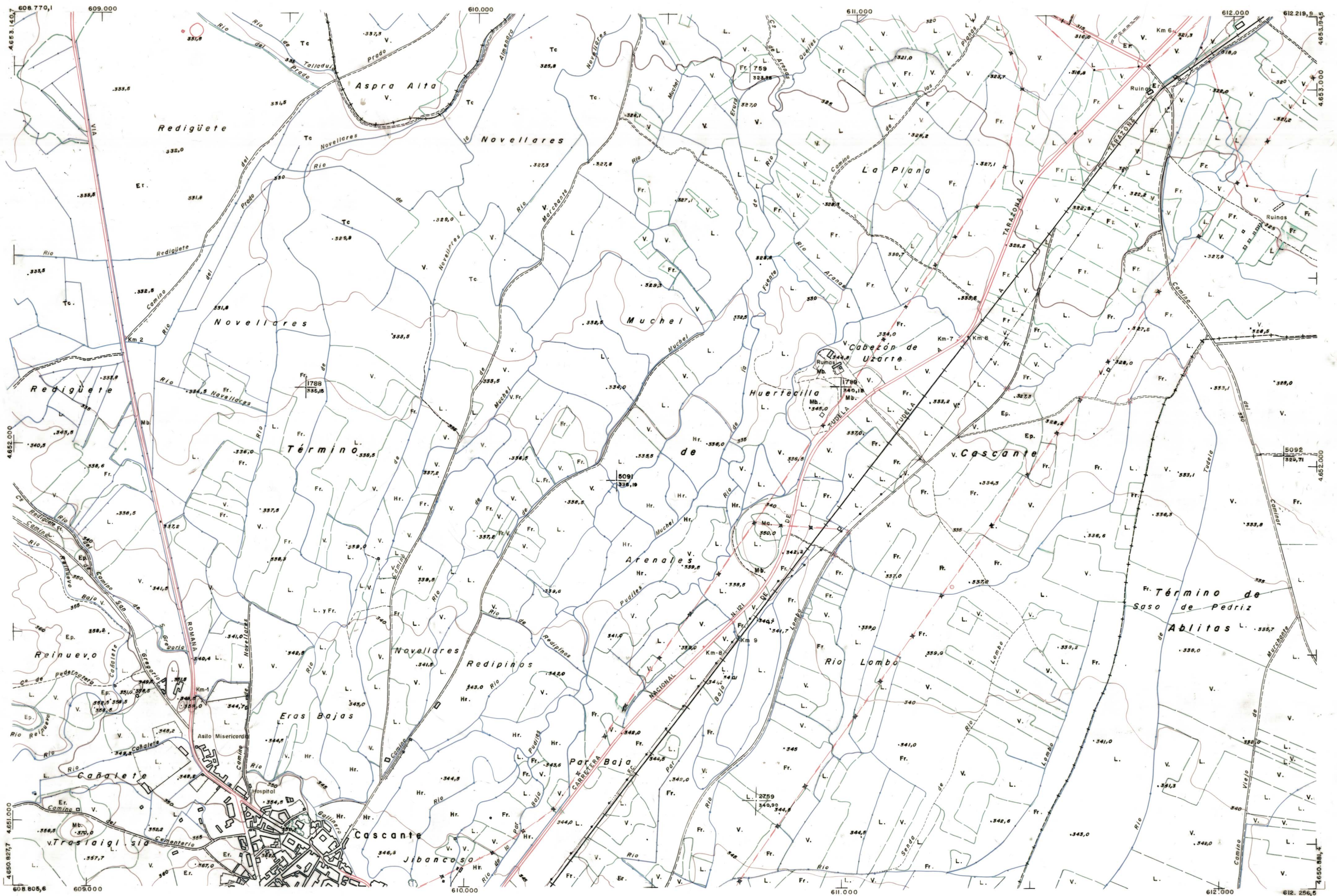

DIPUTACION
FORAL
DE
NAVARRA

1:50.000 1:5.000
282 (8-5) RIO LOMBO

282(7-4) 282(7-5) 282(7-6)
282(8-4) 282(8-5) 282(8-6)
320(1-4) 320(1-5) 320(1-6)



PLANO TOPOGRAFICO DE NAVARRA
ESCALA 1:5.000
EQUIDISTANCIA 5 M.
PROYECCION U.T.M.
Altitudes referidas al nivel medio del mar en Alicante

Trabajos geodésicos efectuados por el I.G.C.
Volado, restituido y dibujado por T.F.A. S.A.
Trabajos complementarios y control: Dirección
de O. Públicos - S. Cartográfico de Navarra.

Fecha del vuelo
26-9-70
Fecha del plano

282 (8-5)

282-(8-5)	SECCION	TAMARO
	REPLIC	REPLIC
1:5.000	DESTINO	SALIDA
	DESTINO	SALIDA
FECHA	FECHA	FECHA
FECHA	FECHA	FECHA

ESTABLECIMIENTO LINEAL APARTADO DE GIJÓN