

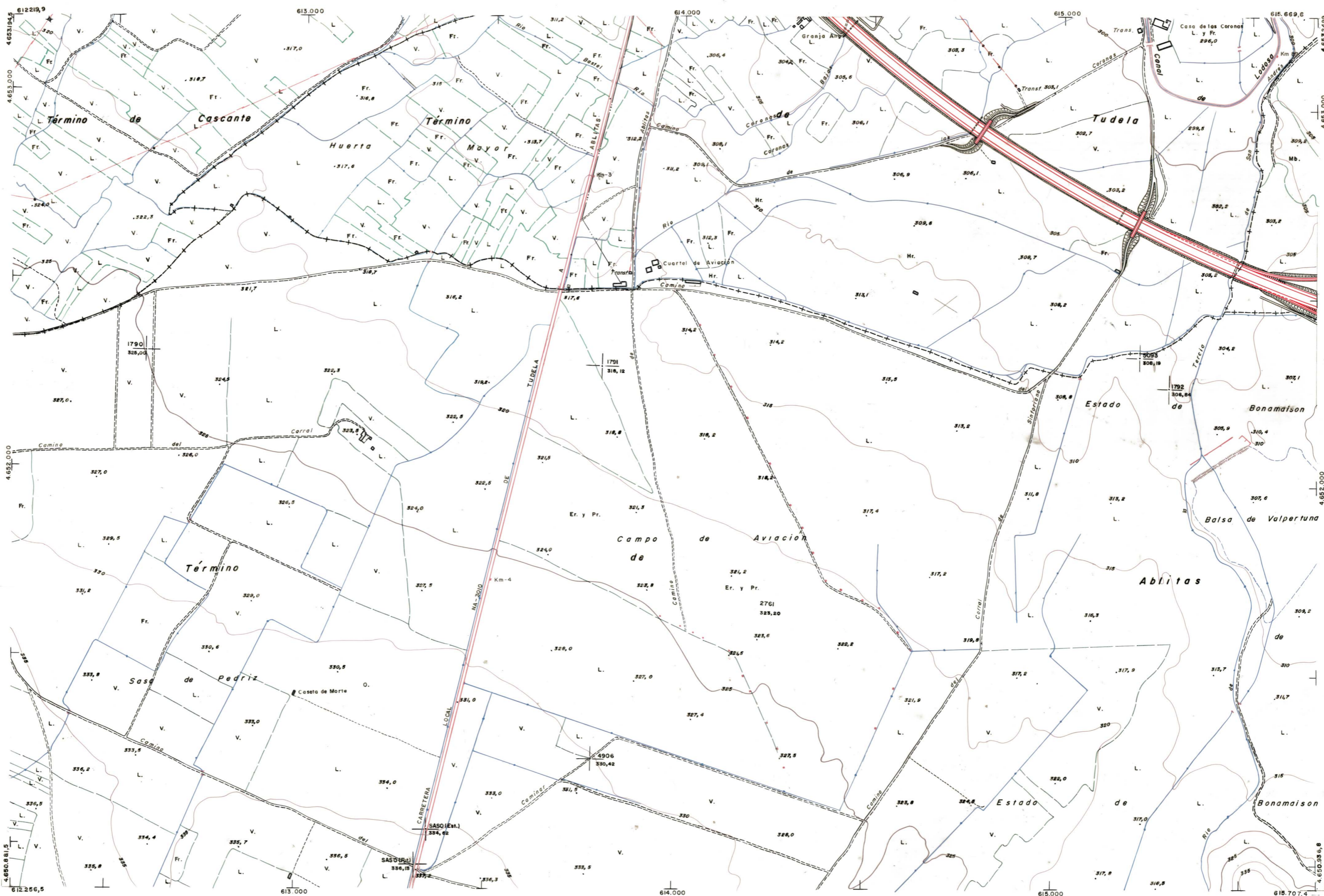

DIPUTACION  
FORAL  
DE  
NAVARRA

1:50.000 1:5.000  
**282 (8-6) SASO DE PEDRIZ**

282(7-5)	282(7-6)	282(7-7)
282(8-5)	282(8-6)	282(8-7)
320(1-5)	320(1-6)	320(1-7)



**282(8-6)**  
 TITULAR  
 SECCION  
 DEVOLUCION  
 DESTINO  
 SALIDA  
 DEVOLUCION  
 DESTINO  
 SALIDA  
 COPIAS  
 FECHA  
 COPIAS  
 FECHA  
 COPIAS  
 FECHA

<b>PLANO TOPOGRAFICO DE NAVARRA</b>		Trabajos geodésicos efectuados por el I.G.C.	Fecha del vuelo
ESCALA 1:5.000		Volado, restituido y dibujado por T.F.A. S.A.	26-9-70
EQUIDISTANCIA 5 M.		Trabajos complementarios y control: Dirección	Fecha del plano
PROYECCION U.T.M.		de O. Públicos - S. Cartográfico de Navarra.	
Altitudes referidas al nivel medio del mar en Alicante			

282 (8-6)