

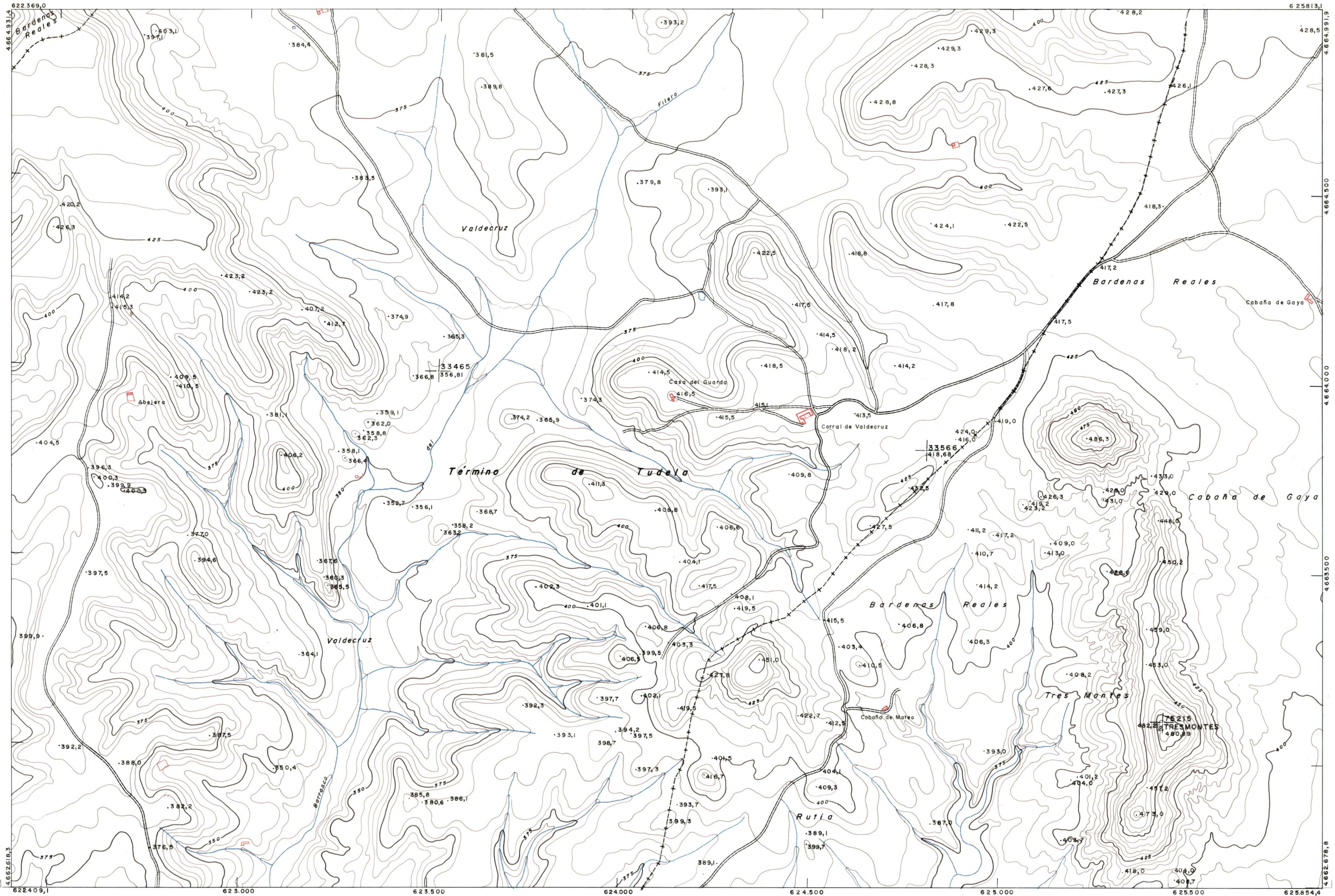

DIPUTACION
FORAL
DE
NAVARRA

1:50.000 1:5.000
283 (3-1) VALDECRUZ

| | | |
|----------|----------|----------|
| 282(2-8) | 283(2-1) | 283(2-2) |
| 282(3-8) | 283(3-1) | 283(3-2) |
| 282(4-8) | 283(4-1) | 283(4-2) |



283 (3-1)

| | | | | | | | | | | | |
|-------|---------|-------|---------|--------|---------|------------|--------|---------|------------|---------|--------|
| FECHA | EDICIÓN | FECHA | EDICIÓN | SALIDA | DESTINO | DEVOLUCIÓN | SALIDA | DESTINO | DEVOLUCIÓN | SECCIÓN | TAMANO |
| | | | | | | | | | | | |

1:5.000

PLANO TOPOGRAFICO DE NAVARRA
 ESCALA 1:5.000
 EQUIDISTANCIA 5 M.
 PROYECCION U.T.M.
 Altitudes referidas al nivel medio del mar en Alicante

Trabajos geodésicos efectuados por el I.G.C.
 Volado, restituído y dibujado por T.F.A.S.A.
 Trabajos complementarios y control: Dirección de O. Públicos - S. Cartográfico de Navarra.

Fecha del vuelo **26-9-70**
 Fecha del plano

283(3-1)