

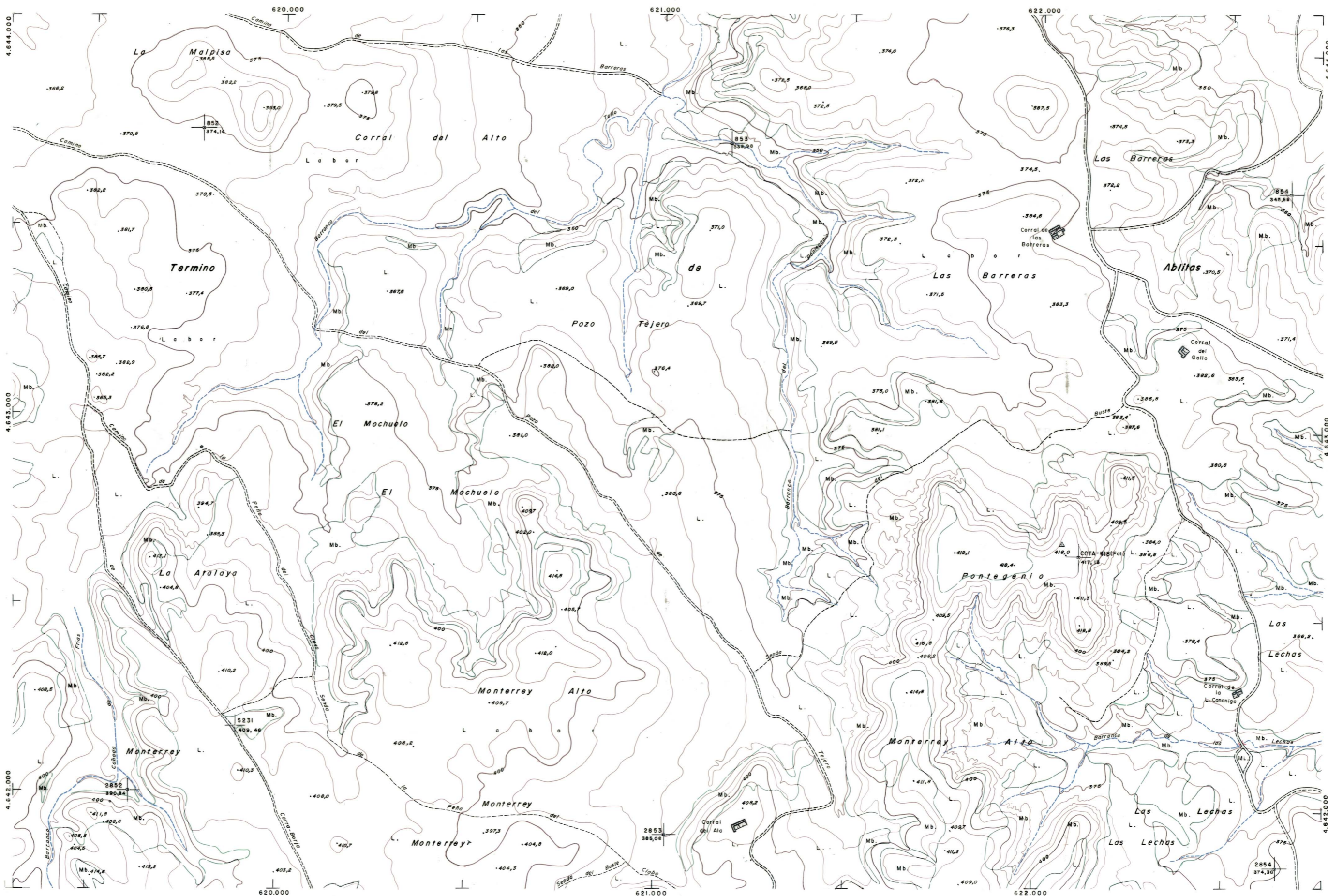

DIPUTACION  
FORAL  
DE  
NAVARRA

1:50.000 1:5.000  
**320 (4-8)** PONTEGENIO

320(3-7)	320(3-8)	321(3-1)
320(4-7)	320(4-8)	321(4-1)
320(5-7)	320(4-8)	321(5-1)



320(4-8)	SECCION	TAMANO
	DE VOLUC	
1:5.000	DESTINO	SAJUDA
	FECHA	COPIAS
	FECHA	COPIAS

<b>PLANO TOPOGRAFICO DE NAVARRA</b>	Trabajos geodésicos efectuados por el I.G.C. Volado, restituido y dibujado por T.F.A. S.A. Trabajos complementarios y control: Dirección de O. Públicos - S. Cartográfico de Navarra.	Fecha del vuelo _____ Fecha del plano _____
ESCALA 1:5.000 EQUIDISTANCIA 5 M. PROYECCION U.T.M. Altitudes referidas al nivel medio del mar en Alicante		

320 (4-8)