

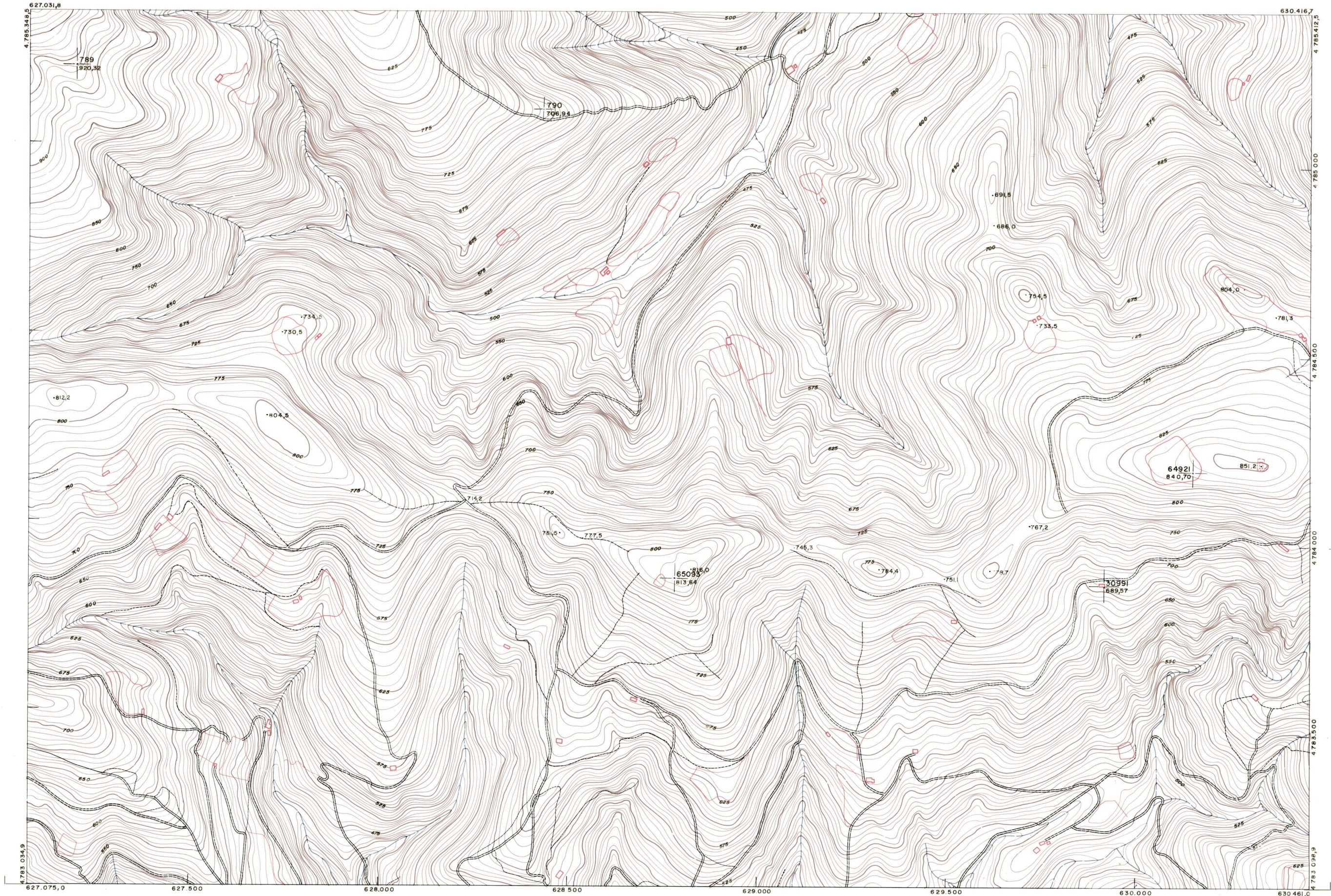

DIPUTACION
FORAL
DE
NAVARRA

| | | |
|----------|---------|--|
| 1:50.000 | 1:5.000 | |
| 66 | (7-3) | |

| | | |
|---------|---------|---------|
| 66(6-2) | 66(6-3) | 66(6-4) |
| 66(7-2) | 66(7-3) | 66(7-4) |
| 66(8-2) | 66(8-3) | 66(8-4) |



| | | |
|---|---|-----------------|
| PLANO TOPOGRAFICO DE NAVARRA | Trabajos geodésicos efectuados por el I.G.C. | Fecha del vuelo |
| ESCALA 1:5.000 | Volado, restituido y dibujado por T.F.A, S.A. | 26 - 9 - 70 |
| EQUIDISTANCIA 5 M. | Trabajos complementarios y control: Dirección | Fecha del plano |
| PROYECCION U.T.M. | de O. Públicos - S. Cartográfico de Navarra. | |
| Altitudes referida al nivel medio del mar en Alicante | | |

66 (7 - 3)

| | | | | | | | | | | | | |
|---------|---------|-------|--------|-------|--------|--------|---------|----------|--------|---------|---------|--------|
| 1:5.000 | 66(7-3) | FECHA | COPIAS | FECHA | COPIAS | SALIDA | DESTINO | DE VOLUC | SALIDA | DESTINO | SECCION | TAMANO |
| | | | | | | | | | | | | |

ESTABLECIMIENTOS LINEAL, MAPA TADO DE NAVARRA