



DIPUTACION  
FORAL  
DE  
NAVARRA

|          |         |  |
|----------|---------|--|
| 1:50.000 | 1:5.000 |  |
| 90       | (5-8)   |  |

|         |         |         |
|---------|---------|---------|
| 90(4-7) | 90(4-8) | 91(4-1) |
| 90(5-7) | 90(5-8) | 91(5-1) |
| 90(6-7) | 90(6-8) | 91(6-1) |

|        |  |         |        |       |        |        |         |         |        |         |
|--------|--|---------|--------|-------|--------|--------|---------|---------|--------|---------|
| 1:5000 |  | 90(5-8) |        |       |        |        |         |         |        |         |
|        |  | FECHA   | COPIAS | FECHA | COPIAS | SALIDA | DESTINO | DEVOLUC | SALIDA | DESTINO |
|        |  |         |        |       |        |        |         |         |        |         |

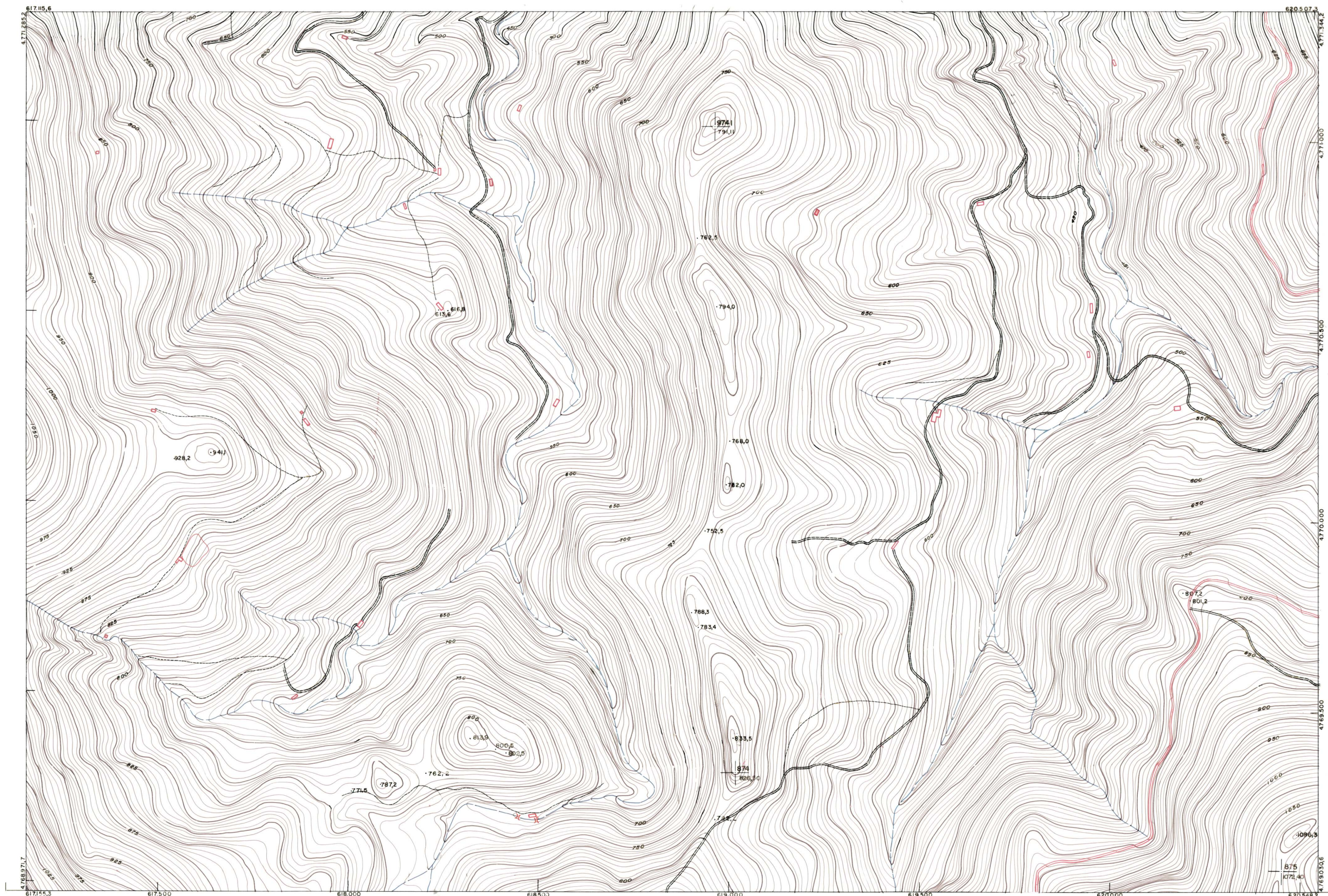

|  |   |                 |
|--|---|-----------------|
| <b>PLANO TOPOGRAFICO DE NAVARRA</b>                    | Trabajos geodésicos efectuados por el I.G.C.  | Fecha del vuelo |
| ESCALA 1:5.000   | Volado, restituído y dibujado por T.F.A. S.A. | 26-9-70         |
| EQUIDISTANCIA 5 M.                                     | Trabajos complementarios y control: Dirección | Fecha del plano |
| PROYECCION U.T.M.                                      | de O. Públicos - S. Cartográfico de Navarra.  |                 |
| Altitudes referidas al nivel medio del mar en Alicante |   |                 |

90(5-8)