

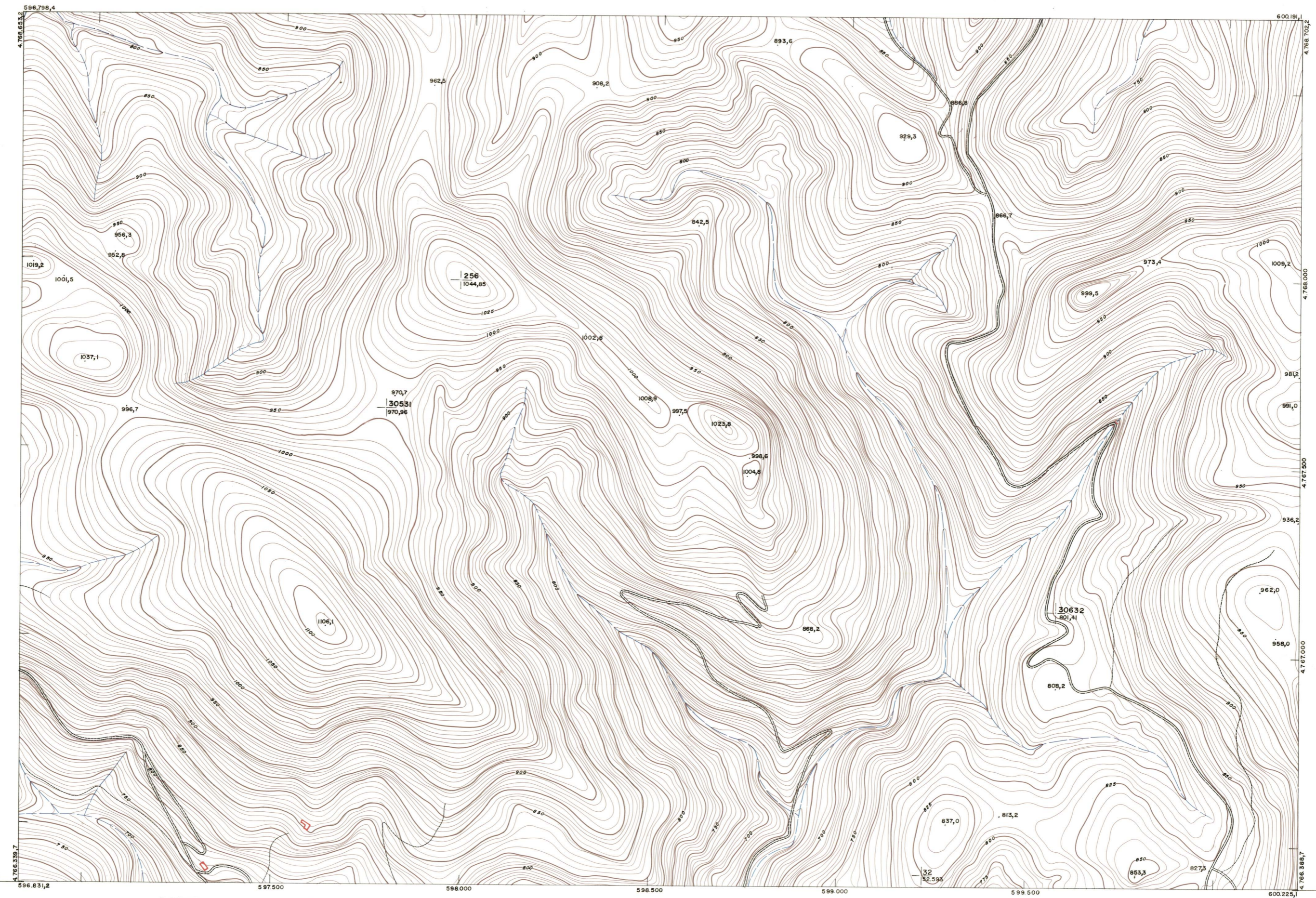

DIPUTACION  
FORAL  
DE  
NAVARRA

|          |         |
|----------|---------|
| 1:50.000 | 1:5.000 |
| 90       | (6-2)   |

|         |         |         |
|---------|---------|---------|
| 90(5-1) | 90(5-2) | 90(5-3) |
| 90(6-1) | 90(6-2) | 90(6-3) |
| 90(7-1) | 90(7-2) | 90(7-3) |



|         |       |         |       |        |         |          |         |
|---------|-------|---------|-------|--------|---------|----------|---------|
| 1:5.000 |       | 90(6-2) |       |        |         |          |         |
|         |       | FECHA   | COMPA | FECHA  | COMPA   | SALIDA   | DESTINO |
| FECHA   | COMPA | FECHA   | COMPA | SALIDA | DESTINO | DEPÓSITO | DESTINO |
| FECHA   | COMPA | FECHA   | COMPA | SALIDA | DESTINO | DEPÓSITO | DESTINO |
| FECHA   | COMPA | FECHA   | COMPA | SALIDA | DESTINO | DEPÓSITO | DESTINO |
| FECHA   | COMPA | FECHA   | COMPA | SALIDA | DESTINO | DEPÓSITO | DESTINO |

**PLANO TOPOGRAFICO DE NAVARRA**  
 ESCALA 1:5.000  
 EQUIDISTANCIA 5 M.  
 PROYECCION U.T.M.  
 Altitudes referidas al nivel medio del mar en Alicante

Trabajos geodésicos efectuados por el I.G.C.  
 Valada, restituído y dibujado por T.F.A. S.A.  
 Trabajos complementarios y control: Dirección de O Públicas - S. Cartográfico de Navarra.

Fecha del vuelo 26 - 9 - 70  
 Fecha del plano