



DIPUTACION  
FORAL  
DE  
NAVARRA

1:50.000	1:5.000	
91	(6-7)	

91(5-6)	.	.
91(6-6)	91(6-7)	91(6-8)
91(7-6)	91(7-7)	91(7-8)

1:5.000		91(6-7)	
FECHA	ESPALD.	FECHA	COMAS
SALIDA	DESTINO	SALIDA	DESTINO
DE VOLUC.	SALIDA	DE VOLUC.	SALIDA
SECCION	TAMANO		

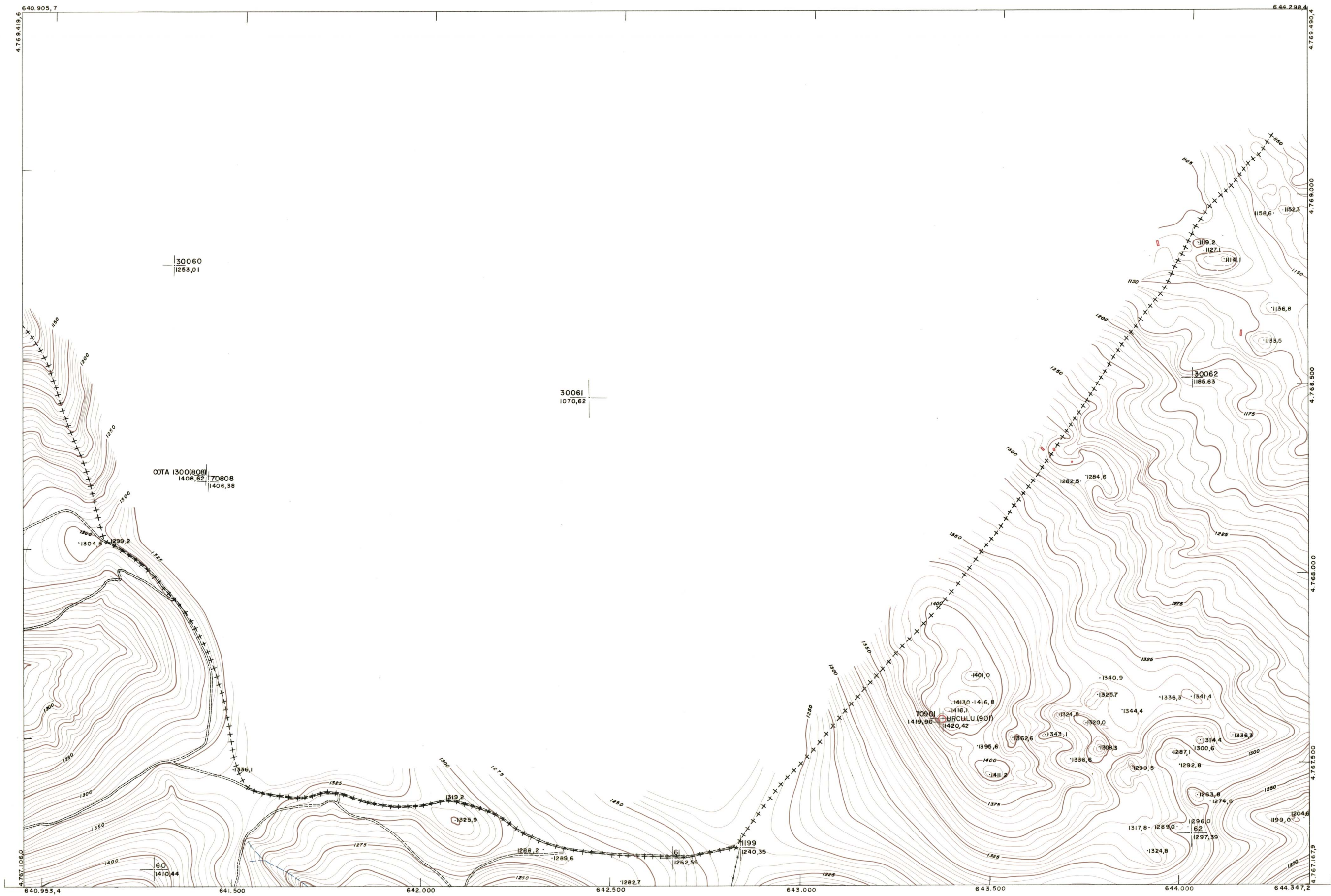

<b>PLANO TOPOGRAFICO DE NAVARRA</b>	Trabajos geodésicos efectuados por el I.G.C.	Fecha del vuelo
ESCALA 1:5.000	Volado, restituido y dibujado por T.F.A. S.A.	26 - 9 - 70
EQUIDISTANCIA 5 M.	Trabajos complementarios y control: Dirección	Fecha del plano
PROYECCION U.T.M.	de O. Públicos - S. Cartográfico de Navarra.	
Altitudes referida al nivel medio del mar en Alicante		

91(6-7)