



DIPUTACION
FORAL
DE
NAVARRA

| | |
|----------|---------|
| 1:50.000 | 1:5.000 |
| 91 | (7-5) |

| | | |
|---------|---------|---------|
| 91(6-4) | 91(6-5) | 91(6-6) |
| 91(7-4) | 91(7-5) | 91(7-6) |
| 91(8-4) | 91(8-5) | 91(8-6) |

91(7-5)

| | | | | | | | | | | | |
|-------|--------|-------|--------|--------|----------|---------|--------|---------|---------|---------|--------|
| FECHA | COPIAS | FECHA | COPIAS | SALIDA | DISTINDO | DEVOLUC | SALIDA | DESTINO | DEVOLUC | SECCION | TAMANO |
| | | | | | | | | | | | |

ESTABLECIMIENTOS LINEAL APARTADOS 01010101

1:5.000

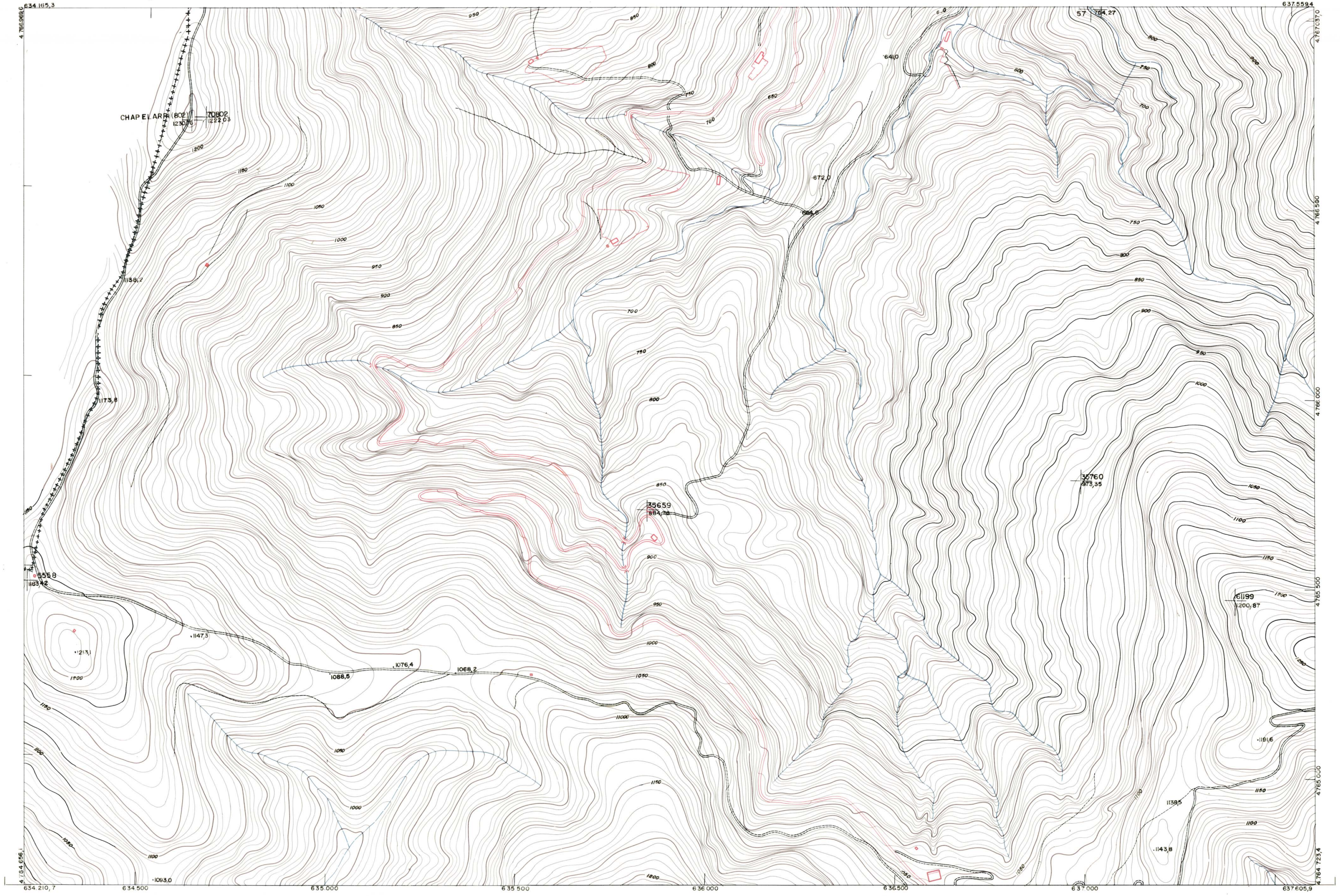

| | | |
|--|---|-----------------|
| PLANO TOPOGRAFICO DE NAVARRA | Trabajos geodésicos efectuados por el I.G.C. | Fecha del vuelo |
| ESCALA 1:5.000 | Volado, restituído y dibujado por T.F.A. S.A. | 26-9-70 |
| EQUIDISTANCIA 5 M. | Trabajos complementarios y control: Dirección | Fecha del plano |
| PROYECCION U.T.M. | de O. Públicos - S. Cartográfico de Navarra. | |
| Altitudes referidas al nivel medio del mar en Alicante | | |

91(7-5)