



DIPUTACION
FORAL
DE
NAVARRA

1:50.000	1:25.000	1:10.000		M1 5-5	M1 5-6
141		II	1: 5.000	M1 6-5	M1 6-6

141 (6)	141 (7)	141 (8)
141 (10)	141 (11)	141 (12)
141 (14)	141 (15)	141 (16)

TAMAYO		II	
SECCION			
DEVOLUC			
DESTINO			
SALIDA			
DEVOLUC			
DESTINO			
SALIDA			
COPIAS			
FECHA			
COPIAS			
FECHA			

ESTABLECIMIENTO LINEAL APLICADO ES: GINDIA

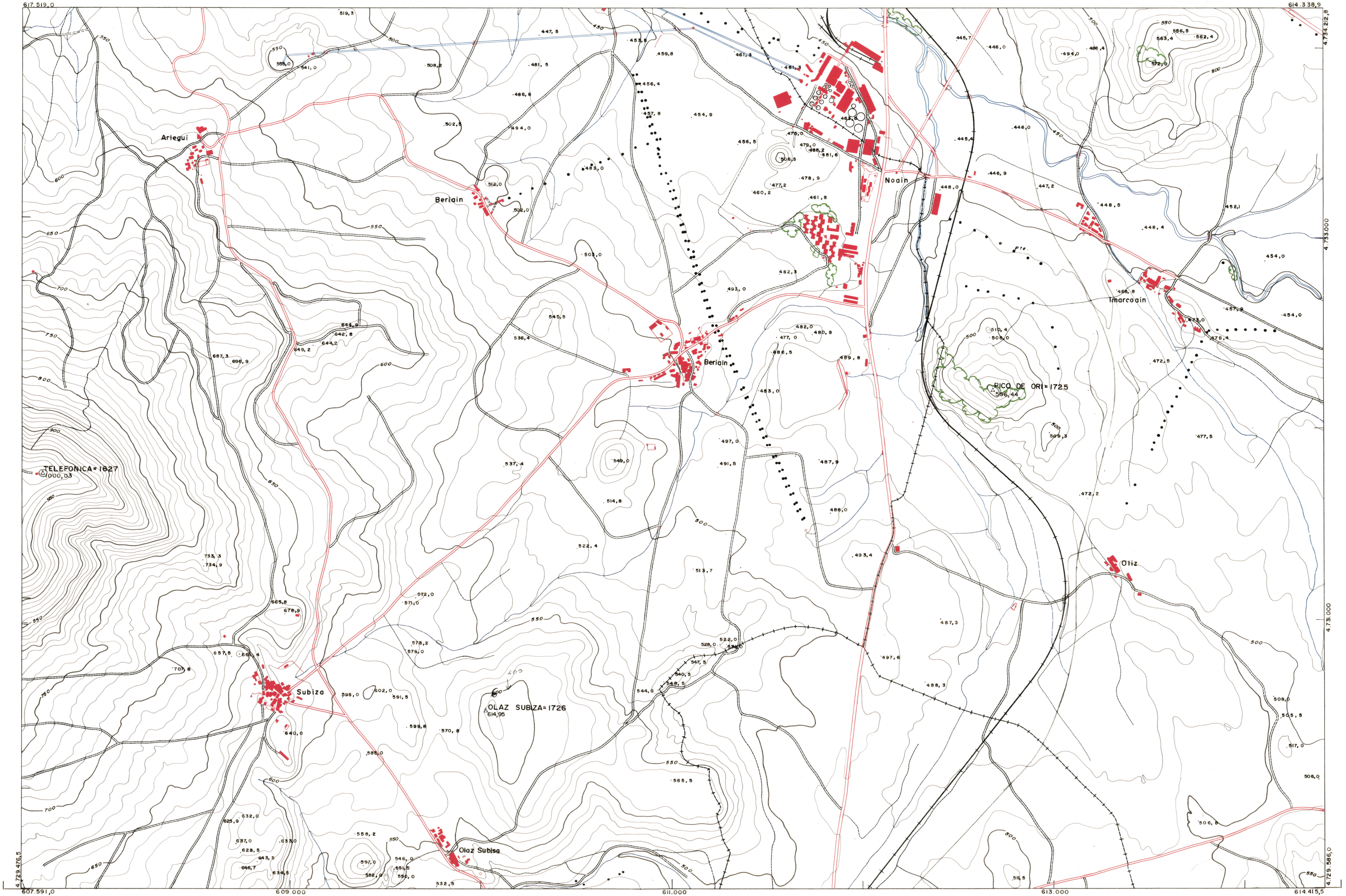

PLANO TOPOGRAFICO DE NAVARRA

ESCALA 1: 10.000
EQUIDISTANCIA 10 M.
PROYECCION U.T.M.

Altitudes referidas al nivel medio del mar en Alicante

Trabajos geodésicos efectuados por el I.G.C.
Volado, restituido y dibujado por T.F.A. S.A.
Trabajos complementarios y control: Dirección
de O. Públicos - S. Cartográfica de Navarra.

Fecha del vuelo
26 - 9 - 70
Fecha del plano

141 (11)