

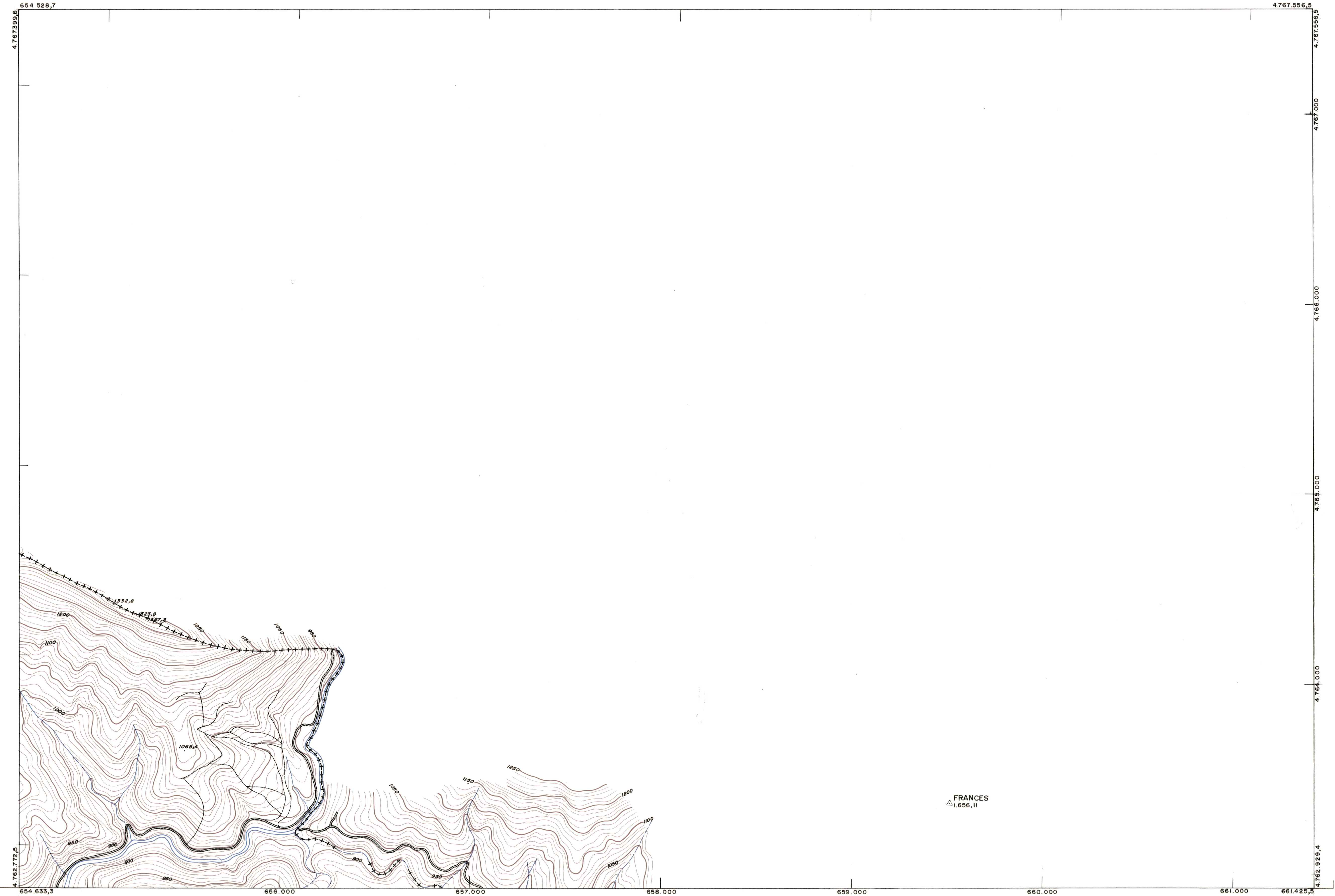

DIPUTACION
FORAL
DE
NAVARRA

1:50.000	1:25.000	1:10.000	5.000	
91 bis		14		91 bis 8-3

91bis(13)	91bis(14)	
117(1)	117(2)	117(3)



PLANO TOPOGRAFICO DE NAVARRA

ESCALA 1:10.000
EQUIDISTANCIA 10 M.
PROYECCION U.T.M.
Altitudes referidas al nivel medio del mar en Alicante

Trabajos geodésicos efectuados por el I.G.C.
Volado, restituído y dibujado por T.F.A, S.A.
Trabajos complementarios y control: Dirección
de O. Públicos - S. Cartográfico de Navarra.

Fecha del vuelo
26-9-70
Fecha del plano

91bis (14)

91 BIS - 14		1:10.000		II	
FECHA	CDP/AS	FECHA	CDP/AS	SALIDA	DESTINO
DEVOLUC	SALIDA	DEVOLUC	SALIDA	DEVOLUC	DESTINO
ESTABLECIMIENTO DEL NIVEL: PARTADO DE GIRONA					