

**SERVICIO DE PROYECTOS,  
TECNOLOGÍA Y OBRAS HIDRÁULICAS**  
Sección de cartografía

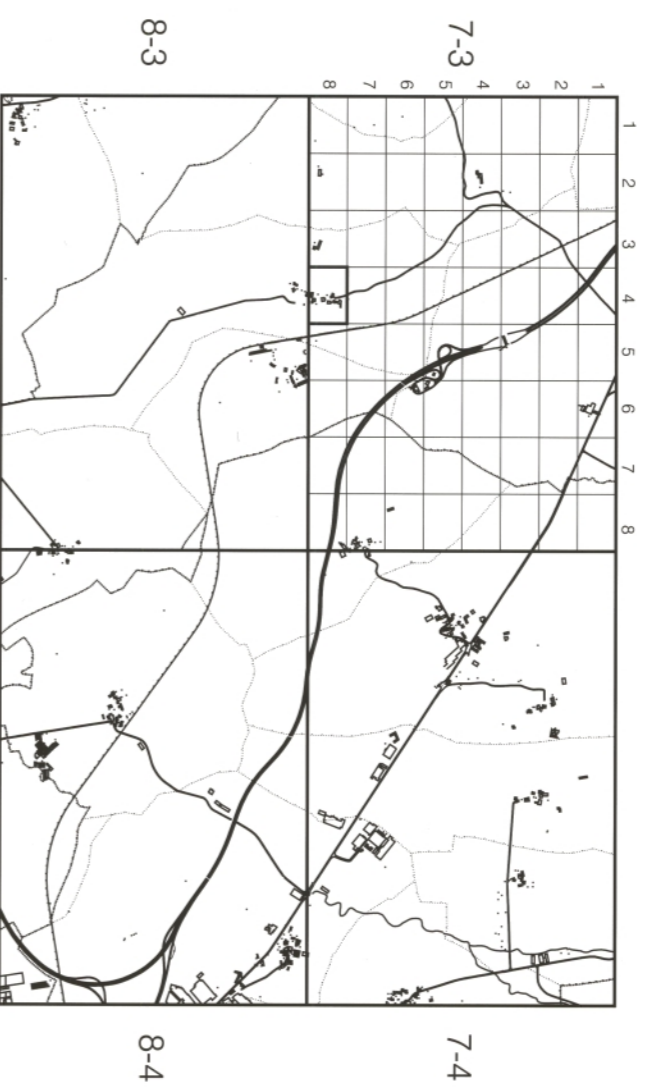

SUBDIVISION DE HOJAS 1 : 5.000 EN 1 : 500

**ALDABA**

**HOJA 115 (7-3) 8-4**

**SIGNOS CONVENCIONALES**

<b>Edificación</b>		<b>División de explotación</b>	
Almacén		Activa	
Fuente		Trayal	
Figuración de demarcación		Administrada	
Señalado		Viruj	
Punto de luz		Muro de contención	
Río		Soto	
Torre metéorol.		Abrido	
Ruina		Reformado	
Acár		Duradero	
Calle de la O.N.C.E.		Trajado	
Santísimo		Corte de muro	
Figuración de acanaladura		Comunicación	
Figuración eléctrica		Cerámico	
Figuración de gas		Carroz	
Figuración de gas		Servid	
Útiler procedido		Ceruel	
Asel fábica de indigenación		Acquia	
Punto de apoyo		Aroyo	
Punto de medición		Vaguard	
Punto de abastecimiento		Río	
Calleja de abastecimiento		Lago	
Finca de riego		Línea eléctrica	
Finca de explotación		Línea telefónica	
Finca pública		Uso del SUELO	
Finca de explotación		Huano	
Finca de explotación		Pantano	
Finca de explotación		Palo	
Finca de explotación		Prado	
Finca de explotación		Matorral	
Finca de explotación		Labrar	
Finca de explotación		Olivar	
Finca de explotación		Frutal	
Finca de explotación		Viviano	

**INFORMACION COMPLEMENTARIA**

**VELO** PROYECTO  
Escala: 1:500  
Fecha: JULIO 1986  
Empresas: AZMUT S.A.

**RESTRICCIÓN**  
Instrumentos: ANOVI 1031/82  
Fecha: DICIEMBRE 1981  
Empresas: TRABAJOS CARTOGRAFICOS S.A.



Estadística de las curvas de nivel (1:5.000)  
Proyección U.T.M. Etapas de Navarra  
Adaptación a nivel medio del mar en Navarra  
Dirección y Control: Sección de Cartografía

