

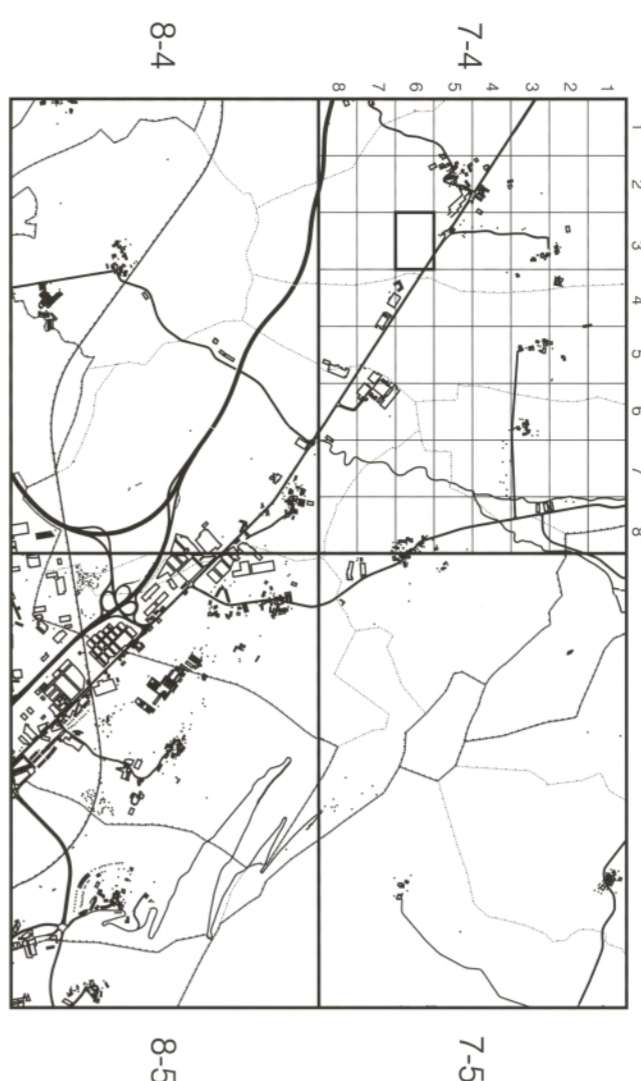

SERVICIO DE PROYECTOS,  
TECNOLOGÍA Y OBRAS HIDRÁULICAS  
Sección de cartografía



SUBDIVISION DE HOJAS 1 : 5.000 EN 1 : 500

# ANEZCAR

HOJA 115 (7-4) 6-3

SIGNOS CONVENCIONALES

Estación		Division de inspeccion	
Asistencia		Arroyo	
Pozal		Trocha	
Absorcion o drenaje		Atenuacion	
Semáforo		Vieja	
Punto de luz		Muro de contención	
Fito aleatorio		Soto	
Troncos metálicos		Arcillosos	
Ruinas		arenosos	
fiscal		Derrama	
Canchales de O.N.C.E.		Derribo	
Sombrero		Temples	
Algarozo de abastecida		Curva de nivel	
Algarozo eléctrico		Comercional	
Sanción de gasolina		Camino	
Algarozo selvático		Senas	
Algarozo de gas		Canal	
Valerios perennes		Acapala	
Road labial de poligonacion		Ayroses	
Punto de apoyo		Vaguedad	
Punto de paracion		Rio	
Punto de abastecida		Lago	
Cables telefónicos		Línea eléctrica	
Ruinas		Línea telefónica	
Ruina de aspersión		<b>USOS DEL SUELO</b>	
Fuente pública		Matorral	
Pozo		Pavimentado	
Red de drenaje		Pavido	
Algarozo de agua		Pavedo	
Estancia		Matorral	
Piso selvático		Laber	
Piso matorral		Olivar	
Instalación deportiva		Frutal	
Aparcamiento		Vitalicio	
Transformado		Vitalicio	

<b>INFORMACION COMPLEMENTARIA</b>			
VIELO	115.00	ASISTION	ANOT 1501/92
Escala:	1:10.000	Fecha:	02/08/92
Proyecto:	ANOT 1088	Empresa:	TRABAJOS CARTOGRAFICOS S.A.
Reduccion:	ANOT 724		

