

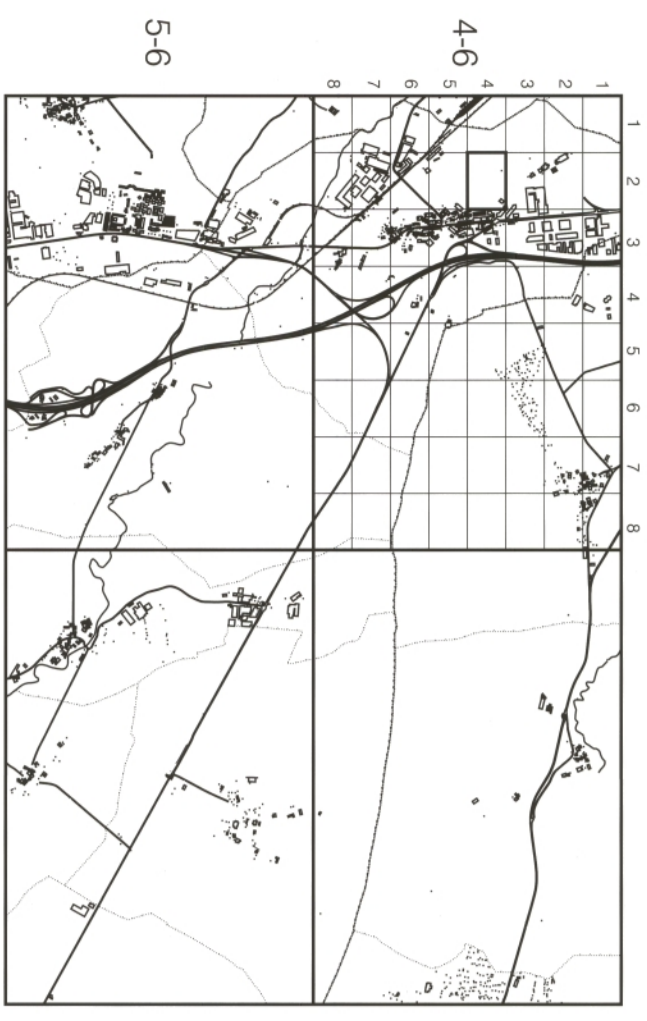

SERVICIO DE PROYECTOS,
TECNOLOGÍA Y OBRAS HIDRÁULICAS
Sección de cartografía



SUBDIVISION DE HOJAS 1 : 5.000 EN 1 : 500

NOAIN

HOJA 141 (4-6) 4-2

SIGNOS CONVENCIONALES

Estación	□	Distrito de regación	—
Asentamiento	○	Acera	—
Punto	•	Trocha	—
Arguero no orientado	○	Alumbrado	—
Señalador	○	Vehija	—
Punto de luz	○	Muro	—
Hito alométrico	○	Muro de contención	—
Torre metéora	○	Sapo	—
Radiol	○	Arbolado	—
Cultura de la O.V.C.E.	□	Barandilla	—
Arguero de acastilla	○	Divisorio	—
Arguero de alcantarilla	○	Triángulo	—
Arguero de alcantarilla	○	Curva de nivel	—
Sendero de ganadería	—	Construcción	—
Arguero de gas	○	Cercado	—
Válvula geodésica	○	Canal	—
Red balnearia de polidominación	—	Acueducto	—
Punto de apoyo	+	Arroyo	—
Punto de medición	+	Vegación	—
Punto de medición	+	Rio	—
Cultura servidumbre	□	Lago	—
Albano	□	Línea eléctrica	—
Red de riego	□	Línea telefónica	—
Red de alcantarilla	□	USOS DEL SUELO	
Red de saneamiento	□	Huerto	H
Fuente pública	○	Pantano	HU
Punto	○	Puerto	PU
Red de saneamiento	□	Puerto	PO
Arguero de agua	○	Muro de Muro	MA
Estaque	—	Labor	L
Punto radiométrico	○	Orval	O
Punto radiométrico	○	Frío	F
Instalación deportiva	—	Vivienda	V
Aparcamiento	—	Vivienda	V
Transmisor	—	Vivienda	V

INFORMACION COMPLEMENTARIA

VELOCIDAD	RESTRICTIVA		
Escala:	1:3.000	Proyecto:	ANOV 85103
Fecha:	JULIO 1986	Fecha:	DICIEMBRE 1986
Empresa:	AZURISA	Empresa:	TRABAJOS CIVILISTAS S.A

