

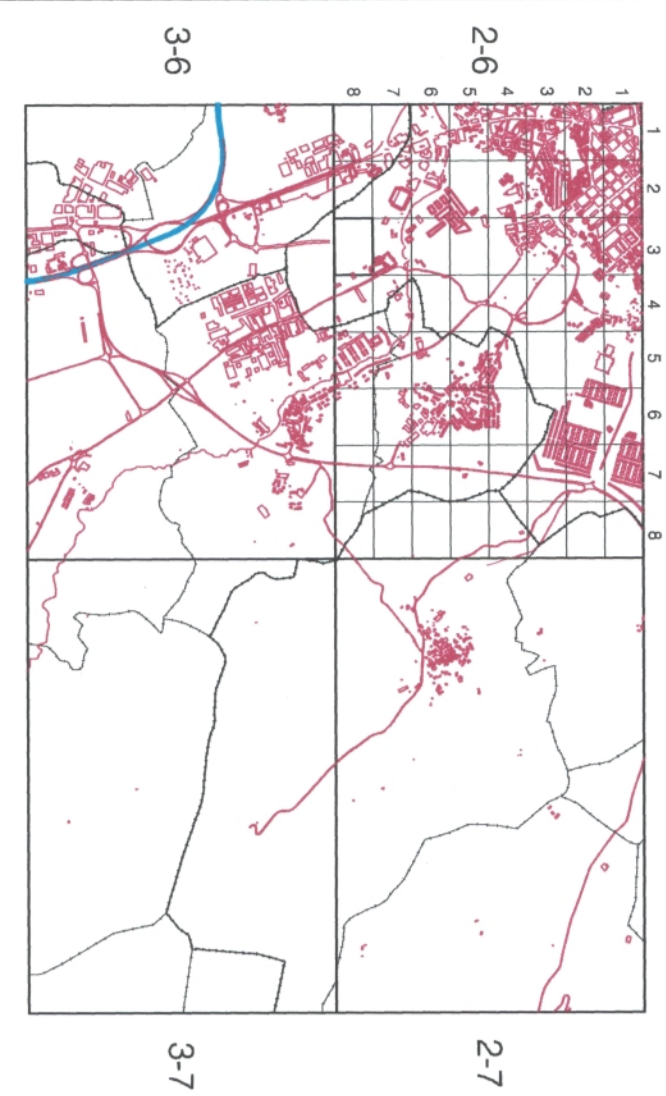

SERVICIO DE PROYECTOS,
TECNOLOGÍA Y OBRAS HIDRÁULICAS
Sección de cartografía



SUBDIVISION DE HOJAS 1 : 5.000 EN 1 : 500

PAMPLONA
HOJA 141 (2-6) 8-3

SIGNOS CONVENCIONALES

Edificación	1	Distribución de explotación	1
Jardines	2	Acuerdos	2
Pavés	3	Tomas	3
Regadero no distribuido	4	Alcantarilla	4
Regadero	5	Waya	5
Punto de luz	6	Alamo de construcción	6
Hito geodésico	7	Sabo	7
Torre analítica	8	Arbolado	8
Redes	9	Barandilla	9
Alcalde	10	Duramenca	10
Cables de la O.N.C.E.	11	Tanque	11
Servicio	12	Carril de hierro	12
Regadero de adyacencia	13	Compuerta	13
Regadero eléctrico	14	Canchales	14
Sudador de gasolina	15	Camión	15
Regadero eléctrico	16	Servida	16
Regadero de gas	17	Canal	17
Vehículo particular	18	Arroyo	18
Autómatas de programación	19	Vigilante	19
Punto de apoyo	20	Rio	20
Punto de abastecido	21	Lago	21
Punto de abastecido	22	Linea eléctrica	22
Cable de abastecido	23	Linea telefónica	23
Canal	24	USOS DEL SUELO	
Canal	25	Huerto	H
Canal	26	Praterreno	HV
Canal	27	Pavés	HT
Canal	28	Regadero de agua	RA
Canal	29	Estacion	RS
Canal	30	Punto de abastecido	SA
Canal	31	Punto de abastecido	SB
Canal	32	Instalación deportiva	SD
Canal	33	Instalación deportiva	SE
Canal	34	Acantamiento	SM
Canal	35	Trasmontado	SN
Canal	36	Wabedo	SO

INFORMACION COMPLEMENTARIA
VELELO
 Escala: 1:5.000
 Fecha: JULIO 2000
 Empresa: AZNUT S.A.
RESTITUCION
 Instrumentos: FO 502000
 Fecha: OCTUBRE 2000
 Empresa: TRINIDADOS CIVILISTAS S.A.

