

141 (3-6) 1-1		FECHA		COPIAS		FECHA		COPIAS		SALIDA		DESTINO		DEVOLUCION		SALIDA		DESTINO		DEVOLUCION		SECCION		TAMARO			

#/AMB-TEC.SA - DIN A0

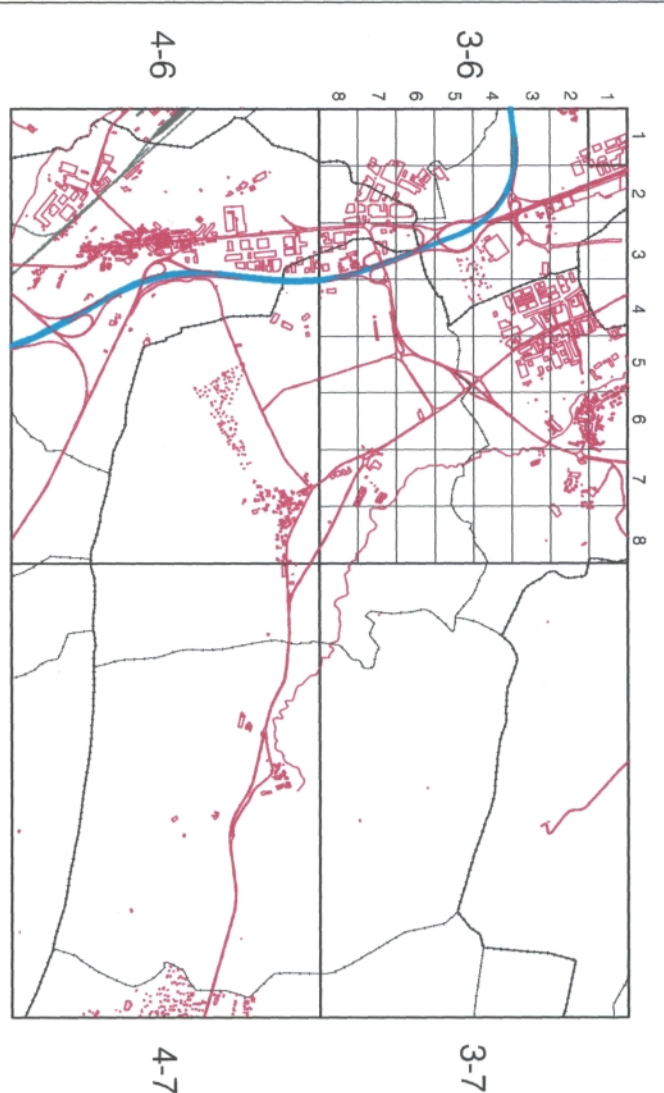

SERVICIO DE PROYECTOS,
TECNOLOGIA Y OBRAS HIDRAULICAS
Sección de cartografía



SUBDIVISION DE HOJAS 1 : 5.000 EN 1 : 500

PAMPLONA

HOJA 141 (3-6) 1-1

SIGNOS CONVENCIONALES

Edificación		Distrito de regadío	
Adosado	1	Acera	1
Puerta	2	Tienda	2
Algarabo no distribuido	3	Alameda	3
Servicio	4	Muro	4
Punto de luz	5	Vivienda	5
Hito topográfico	6	Muro de contención	6
Torre metéora	7	Sano	7
Balco	8	Acosado	8
Alcalde	9	Barandilla	9
Cable de alta tensión	10	Carretera	10
Algarabo de alta tensión	11	Triángulo	11
Algarabo eléctrico	12	Cable de VLV	12
Sendero de peatón	13	Construcción	13
Algarabo salvático	14	Caminata	14
Algarabo de gas	15	Calle	15
Vehículo particular	16	Camión	16
Algarabo de propulsión	17	Carri	17
Punto de apoyo	18	Acosque	18
Punto de medición	19	Arroyo	19
Punto de drenaje	20	Vigilante	20
Cable telefónico	21	Ar	21
Banco	22	Lago	22
Red de drenaje	23	Línea eléctrica	23
Punto de aspersión	24	Línea telefónica	24
Fuente pública	25	USOS DEL SUELO	
Red de saneamiento	26	Muerto	H
Red de alcantarillado	27	Parque	PA
Algarabo de agua	28	Prado	PR
Estanque	29	Monte bajo	MB
Punto de abastecimiento	30	Labor	L
Punto de abastecimiento	31	Charca	CH
Abastecimiento	32	Frío	F
Trasvase	33	Vivero	V

INFORMACION COMPLEMENTARIA

VEJEO	RESTITUCION
Escala: 1:5.000	Instrum.: F3, S3000
Fecha: JULIO 2000	Fecha: OCTUBRE 2000
Empresa: AZMUT S.A.	Empresa: TRAYACCION ORIENTALES S.A.

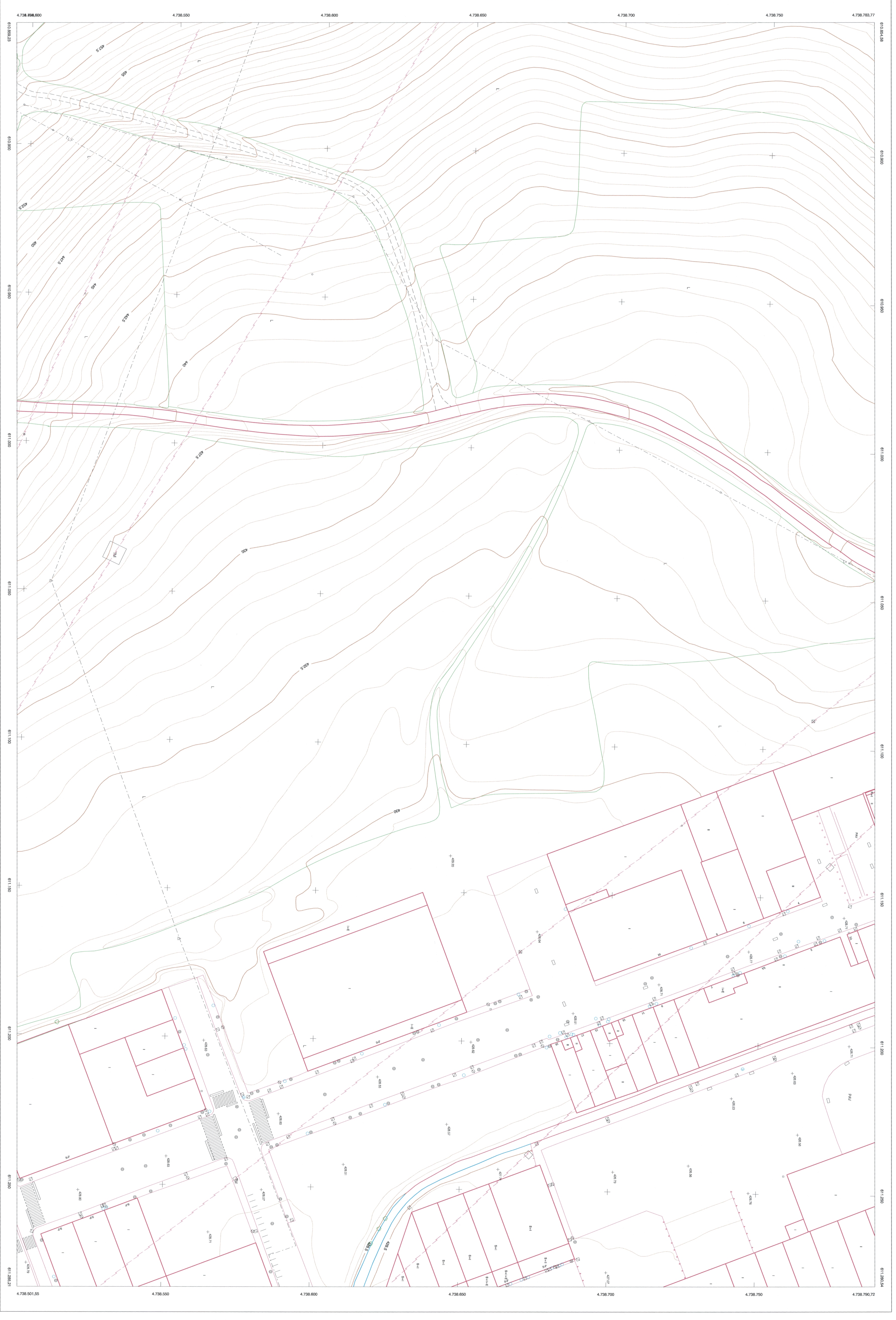
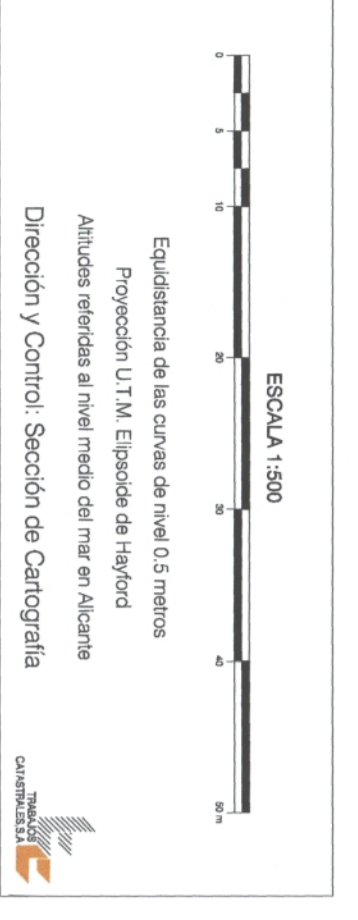

COMUNIDAD FORAL DE NAVARRA