

CARTOGRAFÍA TOPOGRÁFICA DE LA COMARCA DE PAMPLONA

1:50.000	1:5.000	1:500
115	8-5	7-5

Gobierno de Navarra
Departamento de Obras Públicas,
Transportes y Comunicaciones

PAMPLONA
HOJA 115 (8-5) (7-5)
ESCALA 1:500

SUBDIVISIÓN DE HOJAS 1 : 5.000 EN 1 : 500



ESCALA 1:500

Dirección y Control: Sección de Cartografía
Elaboración: Trabajos Catastrales, S.A.
Este mapa está protegido por la ley. Se prohíbe cualquier reproducción total o parcial por cualquier medio si no ha sido expresamente autorizado por el Departamento de Obras Públicas, Transportes y Comunicaciones.
Gobierno de Navarra
Departamento de Obras Públicas, Transportes y Comunicaciones
Avda. San Ignacio 3 Tfno: +34 948427441 Fax: +34 948427549
Correo Electrónico: tienda.cartografia@chnavarra.es
Dirección Internet: http://tiendacartografia.dhnavarra.es

SIGNOS CONVENCIONALES

Vértice geodésico	▲	Hito kilométrico	—
Red básica de poligonación	△	Poste informativo	—
Punto de apoyo	○	Valla sustitutoria	—
Punto de nivelación	○	Zona estacionamiento limitado	—
Punto de abastecimiento	○	Pivote	—
Registro no identificado	○	Monumento	—
Registro red eléctrica	○	Edificación Iglesia	—
Registro telefónico	○	Edificio singular: Piscina	—
Registro de gas	○	Curva de nivel directora	—
Registro de aguas pluviales	○	Curva de nivel intermedia	—
Registro de agua potable	○	Diamante / Termómetro	—
Registro de saneamiento	○	Cauce permanente	—
Registro de gasoducto	○	Cauce intermitente	—
Boca de incendios	Y	Canal de obra	—
Boca de riego	Y	Acequia	—
Fuente pública	Y	Lago	—
Sombrero	Y	Tapia	—
Fanalla	Y	Alambrada	—
Fanalla de tabúculo	Y	Vera	—
Fanalla adosada	Y	Muro	—
Fanalla múltiple	Y	Muro de contención	—
Ballica luminosa	Y	Barandilla	—
Armario de luz	Y	Soto	—
Sañal de tráfico	Y	Acabado	—
Toma metélica	Y	Carrizosa	—
Poste madera	Y	Ferrocarril	—
Poste hormigón	Y	Camino	—
Poste metálico	Y	Senda	—
Buzón de correos	Y	Línea de parcelas	—
Buzón de correos privado	Y	Bordado	—
Alcal	Y	Línea eléctrica	—
Alcalque cuadrado	Y	Línea telefónica	—
Alcalque redondo	Y		
Banco	Y		
Macereto	Y		
Sumidero	Y		
Imbornal	Y		
Regla de ventilación	Y		
Surtidor	Y		
Ascos	Y		
Instalación deportiva	Y		
Aparcamiento	Y		
Aparcamiento subterráneo	Y		
Miraválidos	Y		
Piso subterráneo	Y		
Paseo infantil	Y		
Parada Bus	Y		
Erial	Er	Pavimento	Pv
Frutal	Fr	Jardín	Jd
Huerta	Hu	Núm. plantas	Np
Labor	La	Patio	Pt
Material	Mat	Lucernario	Lc
Monte alto	Ma	Porche	Pv
Monte bajo	Mb	Fronteras	Fd
Olivar	Ol	Conterras	Ct
Prado	Pv	Rep. forestal	Rf
Vivado	Vl	Chopera	Ch

USOS DEL SUELO

INFORMACIÓN GEODÉSICA Y CARTOGRÁFICA

Sistema Geodésico de Referencia EDSO. Latitudes referidas al Ecuador.
Red Topográfica Local de Pamplona. Altitudes referidas al nivel medio del mar en Alicante.
Elipsoida Internacional de Hayford. Datum Potsdam. Proyección U.T.M. Huso 30 Zona T.
Longitudes referidas al Meridiano de Greenwich. Equidistancia de las curvas de nivel 0,5 m.

INFORMACIÓN COMPLEMENTARIA

VUELO	RESTITUCIÓN
Escala: 1/5.000	Instrumentos: DIGI
Fecha: OCTUBRE 2003	Fecha: OCTUBRE 2004
Empresa: GEODATA AIR S.L.	Empresa: TRABAJOS CATASTRALES S.A.
Actualizado: NOVIEMBRE 2004	Dirección y control: SECCIÓN DE CARTOGRAFÍA

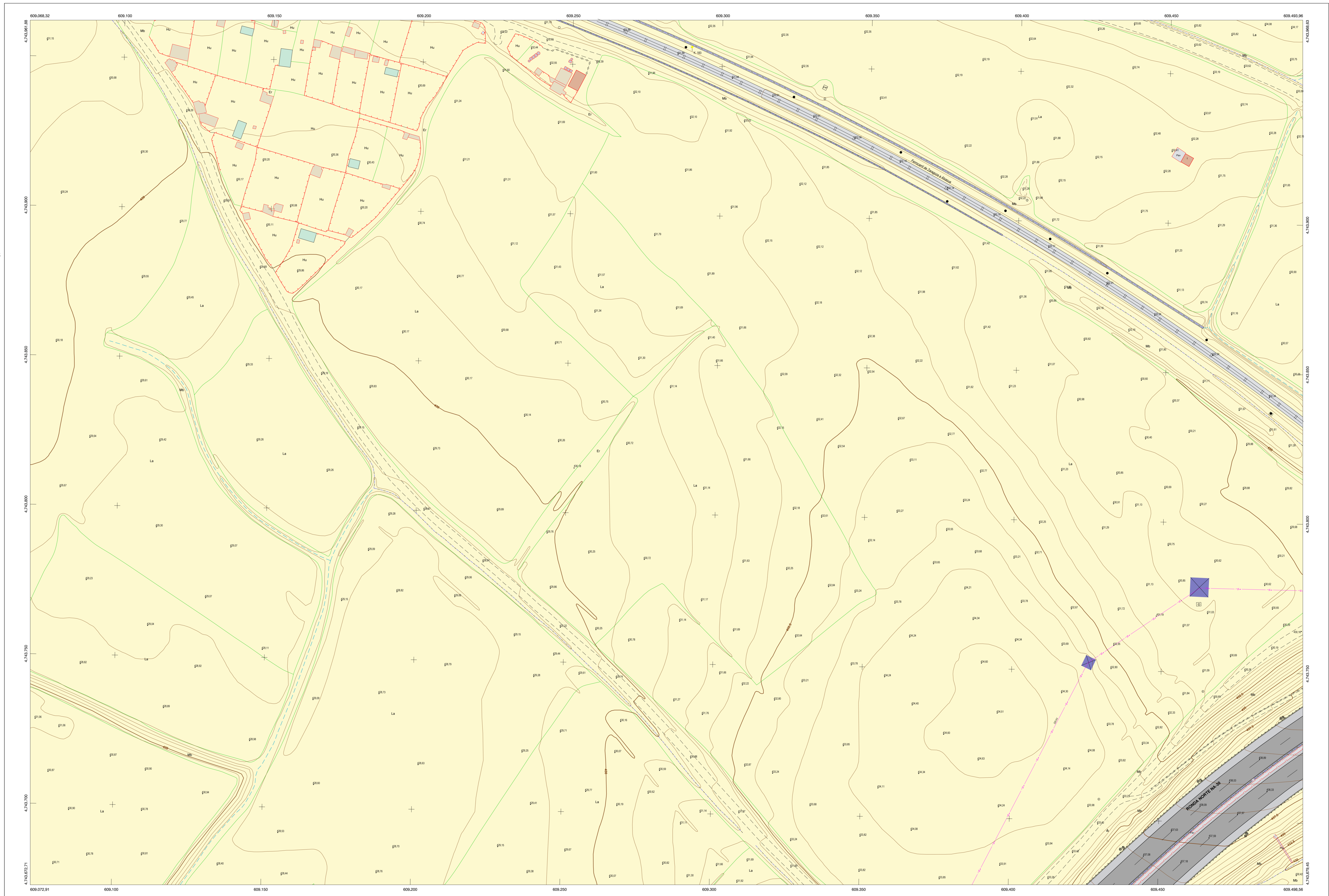

HOJA 115 (8-5) 7-5