

SUBDIVISIÓN DE HOJAS 1 : 5.000 EN 1 : 500

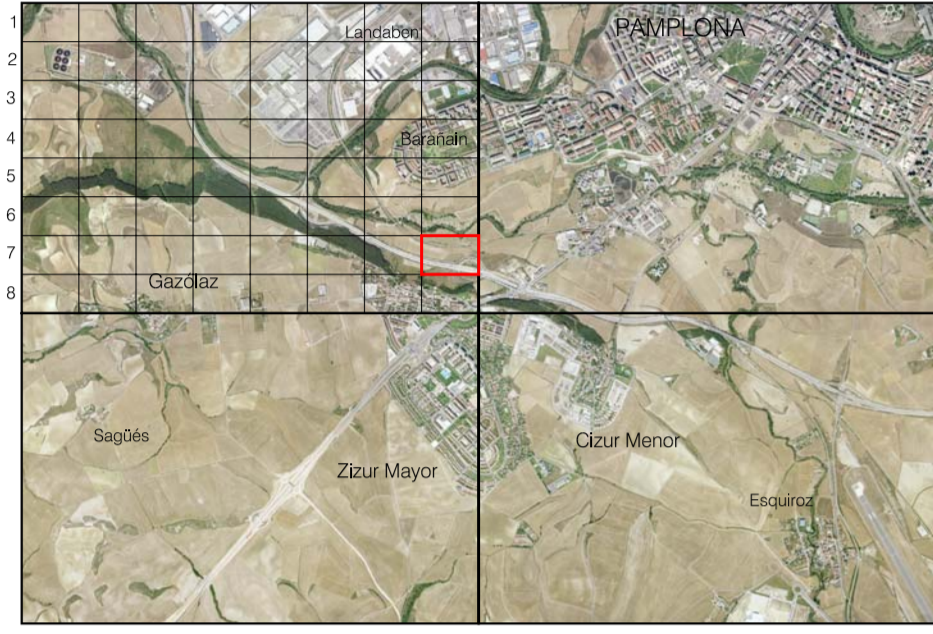

ESCALA 1:500

Dirección y Control: Sección de Cartografía
Elaboración: Trabajos Catastrales, S.A.
Este mapa está protegido por la ley. Se prohíbe cualquier reproducción total o parcial por cualquier medio si no ha sido expresamente autorizado por el Departamento de Obras Públicas, Transportes y Comunicaciones

Gobierno de Navarra
Departamento de Obras Públicas, Transportes y Comunicaciones
Avda. San Ignacio 3 Tfno: +34 948427441 Fax: +34 948427549
Correo Electrónico: tienda.cartografia@chnavarra.es
Dirección Internet: http://tienda.cartografia.chnavarra.es

SIGNOS CONVENCIONALES

<ul style="list-style-type: none"> Vertice geodésico Red básica de poligonación Punto de apoyo Punto de nivelación Punto de altimetría Registro no identificado Registro red eléctrica Registro telefonico Registro de gas Registro de aguas subterráneas Registro de agua potable Registro de saneamiento Registro de saneamiento Boca de incendio Boca de riego Fuente pública Seminario Farola Farola de báculo Farola adosada Farola múltiple Barandilla luminosa Armaturo de luz Saltar de tráfico Torne metálica Poste madera Poste hormigón Poste metálico Buque de comersa Buque de comersa privado Acid Alcornaque cuadrado Alcornaque redondo Banco Matorral Imbombar Railito de ventilación Sandero Asos Instalación deportiva Aparcamiento Aparcamiento subterráneo Minuvalidos Paseo subterráneo Paseo inferior Parada Bus 	<ul style="list-style-type: none"> Hito kilométrico Posta informativa Valla publicitaria Zona estacionamiento limitado Pivote Monumento Edificación, Iglesia Edificio singular, Piscina Curva de nivel directora Curva de nivel isométrica Desmonte / Temples Cauca permanente Canal de obra Lago Faja Almadraba Verja Muro Muro de contención Barandilla Seto Arbolado Cantenera Ferrocarril Camino Senda Línea de parcela Bordillo Línea eléctrica Línea telefónica 	<ul style="list-style-type: none"> Pavimento Jardín Num. plantas Pato Locomotorio Porche Frondeadas Confiterías Reg. forestal Chopera
---	---	---

USOS DEL SUELO

<ul style="list-style-type: none"> Etial Frital Hueta Labor Matorral Monte alto Monte bajo Olivar Prado Viiado 	<ul style="list-style-type: none"> Pavimento Jardín Num. plantas Pato Locomotorio Porche Frondeadas Confiterías Reg. forestal Chopera
--	---

INFORMACIÓN GEODÉSICA Y CARTOGRÁFICA

Sistema Geodésico de Referencia ED50.
Res Topográfica Local de Pamplona.
Elipsoida Internacional de Hayford, Datum Potsdam.
Longitudes referidas al Meridiano de Greenwich.

Latitudes referidas al Ecuador.
Altitudes referidas al nivel medio del mar en Alkanta.
Proyección U.T.M. Huso 30 Zona T.
Equidistancia de las curvas de nivel 0.5 m.

INFORMACIÓN COMPLEMENTARIA

VUELO	RESTITUCIÓN
Escala : 1/3.500	Instrumentos: DIGI
Fecha : OCTUBRE 2003	Fecha : OCTUBRE 2004
Empresa : GEODATA AIR S.L.	Empresa : TRABAJOS CATASTRALES S. A.
Actualizado: NOVIEMBRE 2004	Dirección y control: SECCIÓN DE CARTOGRAFÍA

CARTOGRAFÍA TOPOGRÁFICA DE LA COMARCA DE PAMPLONA

1:50.000	1:5.000	1:500
141	2-4	7-8

