

CARTOGRAFÍA TOPOGRÁFICA DE LA COMARCA DE PAMPLONA

1:50.000 1:5.000 1:500
141 2-5 7-2

Gobierno de Navarra
Departamento de Obras Públicas,
Transportes y Comunicaciones

PAMPLONA
HOJA 141 (2-5) (7-2)
ESCALA 1:500

SUBDIVISIÓN DE HOJAS 1 : 5.000 EN 1 : 500

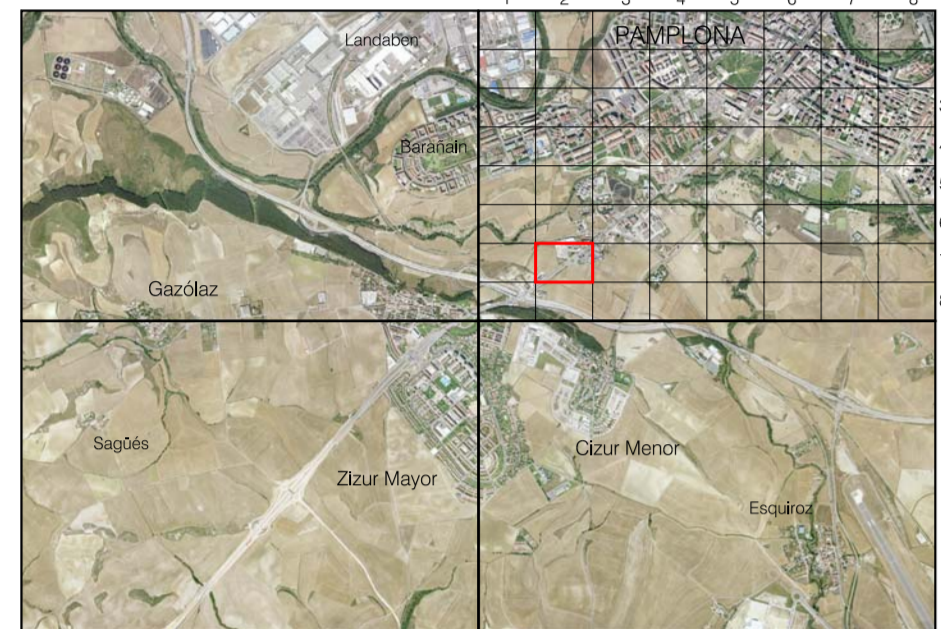

Dirección y Control: Sección de Cartografía
Elaboración: Trabajos Catastrales, S.A.
Este mapa está protegido por la ley. Se prohíbe cualquier reproducción total o parcial por cualquier medio si no ha sido expresamente autorizado por el Departamento de Obras Públicas, Transportes y Comunicaciones
Gobierno de Navarra
Departamento de Obras Públicas, Transportes y Comunicaciones
Avda. San Ignacio 3 Tfno: +34 948427441 Fax: +34 948427549
Correo Electrónico: seccion.cartografia@chavarras.es
Dirección Internet: <http://seccioncartografia.chavarras.es>

SIGNOS CONVENCIONALES

<ul style="list-style-type: none"> Vertice geodésico Punto básico de triangulación Punto de apoyo Punto de nivelación Punto de altimetría Registro no identificado Registro red eléctrica Registro telefónico Registro de gas Registro de aguas pluviales Registro de agua potable Registro de saneamiento Registro de gasoducto Boca de riego Fuente pública Sanatorio Farda Farda de báculo Farda adosada Farda múltiple Baliza luminosa Alumbrado de luz Señal de tráfico Torre metélica Poste madera Poste hormigón Poste metálico Botón de correos Botón de correos privado Actil Alberque cuadrado Alberque redondo Banco Macetero Sumidero Inbombar Rajola de ventilación Sursol Ascos Instalación deportiva Aparcamiento Aparcamiento subterráneo Mnuvialidos Paseo subterráneo Parque infantil Parada Bus 	<ul style="list-style-type: none"> Hito kilométrico Placa informativa Valle cubiertas Zona estacionamiento limitado Pivote Monumento Edificación Iglesia Edificio singular: Píndola Curva de nivel directora Curva de nivel intermedia Desmonte / Terapión Cauce permanente Cauce intermitente Canal de Obra Acequia Lago Tanja Alambrada Verja Muro Muro de contención Barandilla Sielo Arbolado Carretera Ferrocarril Camino Senda Lineas de parcela Borlado Lineas eléctricas Lineas telefónicas 	<ul style="list-style-type: none"> Pavimento Jardín Núm. plantas Patío Lucernario Porche Fronteras Conteras Rep. forestal Chopera
--	---	---

USOS DEL SUELO

<ul style="list-style-type: none"> Erial Futal Huerta Labor Matorral Monte alto Monte bajo Olivar Praio Villado 	<ul style="list-style-type: none"> Pavimento Jardín Núm. plantas Patío Lucernario Porche Fronteras Conteras Rep. forestal Chopera
---	---

INFORMACIÓN GEODÉSICA Y CARTOGRÁFICA

Sistema Geodésico de Referencia EDO. Latitudes referidas al Ecuador.
Red Topográfica Local de Pamplona. Altitudes referidas al nivel medio del mar en Alicante.
Escala Internacional de Hayford-Datum Potsdam. Proyección U.T.M. Huso 30 Zona T.
Longitudes referidas al Meridiano de Greenwich. Equidistancia de las curvas de nivel 0,5 m.

INFORMACIÓN COMPLEMENTARIA

VUELO	RESTITUCIÓN
Escala: 1/3.500	Instrumentos: DIGI
Fecha: OCTUBRE 2003	Fecha: OCTUBRE 2004
Empresa: GEODATA AIR S.L.	Empresa: TRABAJOS CATASTRALES S.A.
Actualizado: NOVIEMBRE 2004	Dirección y control: SECCIÓN DE CARTOGRAFÍA



HOJA 141 (2-5) 7-2