

CARTOGRAFÍA TOPOGRÁFICA DE LA COMARCA DE PAMPLONA

Gobierno de Navarra
Departamento de Obras Públicas,
Transportes y Comunicaciones

PAMPLONA
HOJA 141 (2-5) (8-2)
ESCALA 1:500

SUBDIVISIÓN DE HOJAS 1 : 5.000 EN 1 : 500

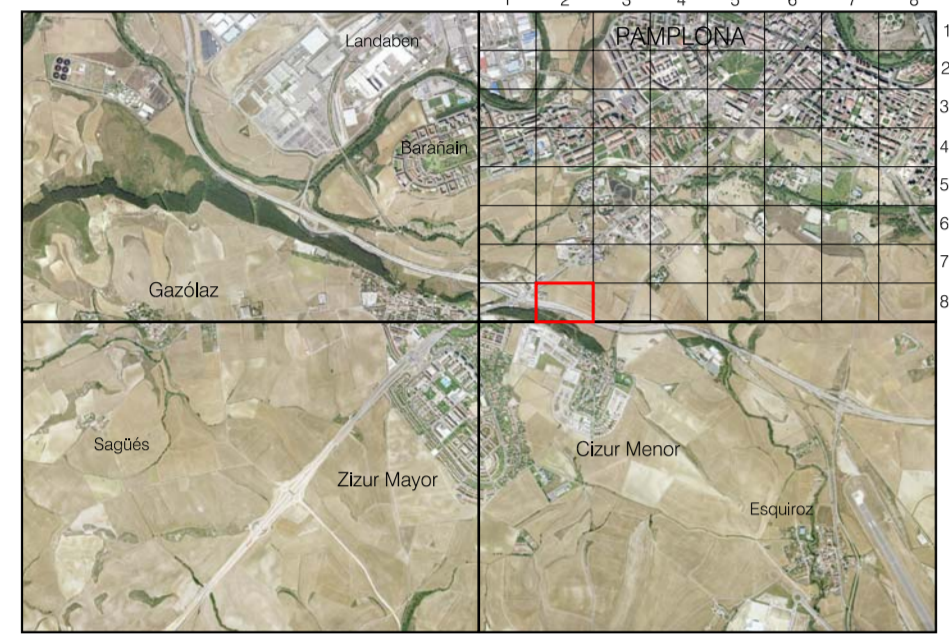

ESCALA 1:500

Dirección y Control: Sección de Cartografía
Elaboración: Trabajos Catastrales S.A.
Este mapa está protegido por la ley. Se prohíbe cualquier reproducción total o parcial por cualquier medio si no ha sido expresamente autorizado por el Departamento de Obras Públicas, Transportes y Comunicaciones
Gobierno de Navarra
Departamento de Obras Públicas, Transportes y Comunicaciones
Avda. San Ignacio 3 Tfno: +34 948427441 Fax: +34 948427549
Correo Electrónico: seccion.cartografia@chivarna.es
Dirección Internet: <http://www.cartografia.chivarna.es>

SIGNOS CONVENCIONALES

Vertice geodésico	Red básica de poligonación	Punto de apoyo	Punto de nivelación	Punto de altimetría	Registro no identificado	Registro red eléctrica	Registro telefónico	Registro de gas	Registro de aguas pluviales	Registro de agua potable	Registro de saneamiento	Registro de gasoducto	Boca de incendio	Boca de riego	Fuente pública	Semáforo	Faro	Faro de balcón	Faro adosado	Faro múltiple	Baliza luminosa	Armaté de luz	Señal de tráfico	Torneo metélica	Poste madera	Poste hormigón	Poste metálico	Buñón de correa	Buñón de correa privado	Ártel	Alboreque cuadrado	Alboreque redondo	Banco	Macetero	Sumidero	Imonorial	Ruñón de ventilación	Sursor	Asos	Instalación deportiva	Aparcamiento	Aparcamiento subterráneo	Marcación de	Plazo subterráneo	Parque infantil	Parada Bus	Hito Monumético	Poste informativo	Valle publicitario	Zona estacionamiento limitado	Pivote	Monumento	Edificación, Iglesia	Edificio singular, Piscina	Curva de nivel derecha	Curva de nivel izquierda	Desmonte / Terraplén	Cauce permanente	Cauce intermitente	Canal de Odra	Acueducto	Lago	Tanque	Almadraba	Verja	Muro	Muro de contención	Barandilla	Seso	Alboreque	Camellera	Ferrocarril	Camino	Senda	Lineas de parcelas	Borona	Linea eléctrica	Linea telefónica	Enfil	Frutal	Huerto	Labor	Maternal	Monte alto	Monte bajo	Olivar	Prado	Vivero	Pavimento	Jardín	Num. plantas	Patio	Lucernario	Porchos	Fronteras	Coníferas	Rep. forestal	Chopera
-------------------	----------------------------	----------------	---------------------	---------------------	--------------------------	------------------------	---------------------	-----------------	-----------------------------	--------------------------	-------------------------	-----------------------	------------------	---------------	----------------	----------	------	----------------	--------------	---------------	-----------------	---------------	------------------	-----------------	--------------	----------------	----------------	-----------------	-------------------------	-------	--------------------	-------------------	-------	----------	----------	-----------	----------------------	--------	------	-----------------------	--------------	--------------------------	--------------	-------------------	-----------------	------------	-----------------	-------------------	--------------------	-------------------------------	--------	-----------	----------------------	----------------------------	------------------------	--------------------------	----------------------	------------------	--------------------	---------------	-----------	------	--------	-----------	-------	------	--------------------	------------	------	-----------	-----------	-------------	--------	-------	--------------------	--------	-----------------	------------------	-------	--------	--------	-------	----------	------------	------------	--------	-------	--------	-----------	--------	--------------	-------	------------	---------	-----------	-----------	---------------	---------

USOS DEL SUELO

Enfil	Frutal	Huerto	Labor	Maternal	Monte alto	Monte bajo	Olivar	Prado	Vivero	Pavimento	Jardín	Num. plantas	Patio	Lucernario	Porchos	Fronteras	Coníferas	Rep. forestal	Chopera
-------	--------	--------	-------	----------	------------	------------	--------	-------	--------	-----------	--------	--------------	-------	------------	---------	-----------	-----------	---------------	---------

INFORMACIÓN GEODÉSICA Y CARTOGRÁFICA

Sistema Geodésico de Referencia EDSO. Latitudes referidas al Ecuador.
Red Topográfica Local de Pamplona. Altitudes referidas al nivel medio del mar en Alicante.
Elipsoide Internacional de Hayford Datum Potsdam. Proyección U.T.M. Huso 30 Zona T.
Longitudes referidas al Meridiano de Greenwich. Equidistancia de las curvas de nivel 0,5 m.

INFORMACIÓN COMPLEMENTARIA

VUELO	RESTITUCIÓN
Escala: 1/3.500	Instrumentos: DIGI
Fecha: OCTUBRE 2003	Fecha: OCTUBRE 2004
Empresa: GEODATA AIR S.L.	Empresa: TRABAJOS CATASTRALES S. A.
Actualizado: NOVIEMBRE 2004	Dirección y control: SECCIÓN DE CARTOGRAFÍA

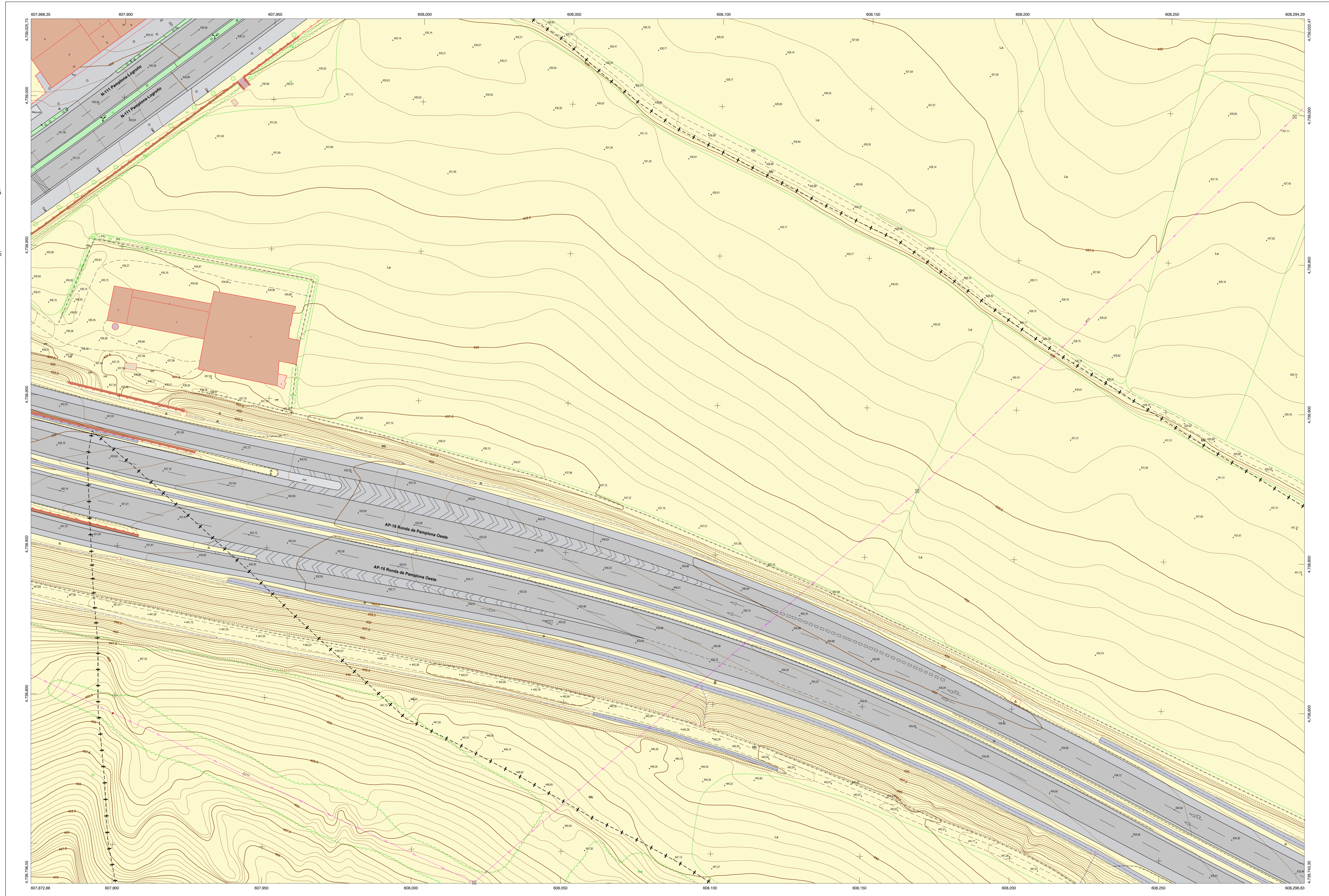

HOJA 141 (2-5) 8-2