

**GOBIERNO DE NAVARRA**  
 DEPARTAMENTO DE OBRAS PUBLICAS  
 TRANSPORTES Y COMUNICACIONES  
 SERVICIO DE OBRAS PUBLICAS

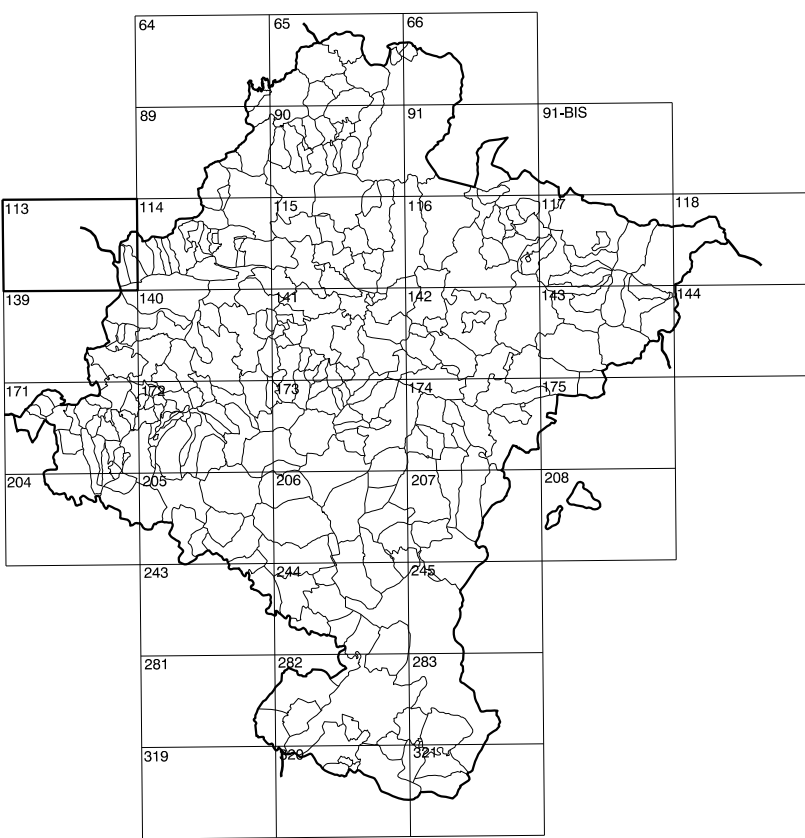

DIVISION DEL TERRITORIO EN HOJAS 1:50.000

**SIGNOS CONVENCIONALES**

- Autopista-Autovía.
- Red de interés general.
- Red de interés de la Comunidad Foral.
- Red comarcal.
- Red local.
- Camino pavimentado.
- Camino sin pavimentar.
- Senda-Cañada.
- Ferrocarriil vía electrificada.
- Ferrocarriil vía doble.
- Ferrocarriil vía única.
- Línea eléctrica.
- Línea telefónica.
- Edificación-Edif. en ruinas.
- Torre metélica-Apoyo de hormigón.
- Tapia-Alambrada-Valla.
- Vértice geodésico de 1º orden.
- Vértice geodésico de orden inferior-Topográfico.
- Señal de nivelación.
- Punto de apoyo.
- Gasoducto.
- Oleoducto.
- Otras conducciones subterráneas.
- Límite de nación.
- Límite de comunidad autónoma.
- Límite de término municipal.
- Límite de concejo.
- Río.
- Arroyo o regata.
- Canal.
- Acequia-Vaguada-Barranco.
- Pozo-Balsa-Fuente-Piscina.
- Curvas de nivel-Curvas de depresión-Altitud.
- Desmorte o terraplén.
- Terreno abancalado.
- Parcelario visto.

**USOS DE SUELO**

- Cf Confieras
- E Erial
- Fd Frondosas
- Fr Frutales
- Hh Hielizal
- H Huerta-Regadío
- L Labor-Secano
- Ma Monte alto
- Mb Monte bajo
- O Olivar
- P Pastos-Pradera
- V Vña
- J Jardín

|            |            |                   |
|------------|------------|-------------------|
| 1:50.000   | 1:5.000    | <b>TRES MUGAS</b> |
| <b>113</b> | <b>6-7</b> |                   |
|            |            |                   |

**COMUNIDAD FORAL DE NAVARRA**

|          |          |          |
|----------|----------|----------|
| 113(5-6) | 113(5-7) | 113(5-8) |
| 113(6-6) | 113(6-7) | 113(6-8) |
| 113(7-6) | 113(7-7) | 113(7-8) |

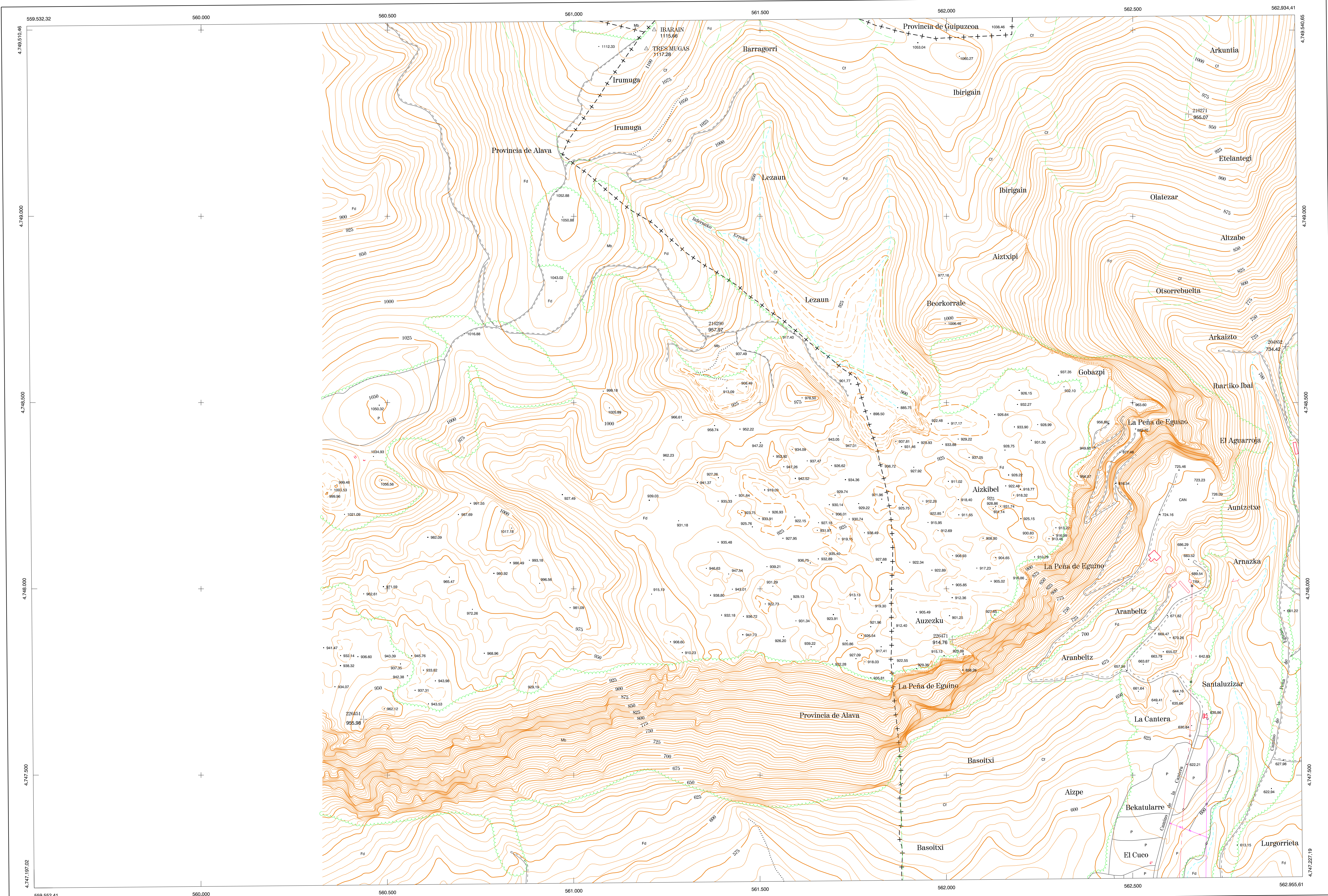

DIVISION: 1:5.000 HOJA: 113 (6-7)

|   |   |   |   |   |   |   |   |
|---|---|---|---|---|---|---|---|
| 1 | 2 | 3 | 4 | 5 | 6 | 7 | 8 |
|   |   |   |   |   |   |   |   |
|   |   |   |   |   |   |   |   |
|   |   |   |   |   |   |   |   |
|   |   |   |   |   |   |   |   |
|   |   |   |   |   |   |   |   |
|   |   |   |   |   |   |   |   |
|   |   |   |   |   |   |   |   |

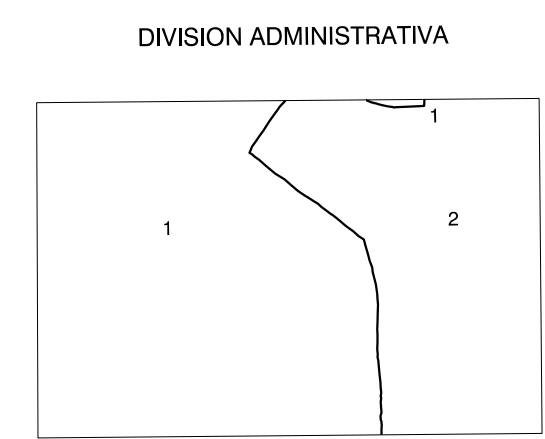

1.- Comunidad Autónoma Vasca  
 2.- Zorúa

**INFORMACION COMPLEMENTARIA**  
**VUELO**  
 Escala: 1/20.000  
 Fecha: OCTUBRE-1995  
 Empresa: AZMUT S.A.  
**RESTITUCION**  
 Instrumento: DIAP, BC3, P3 Y SD2000  
 Fecha: JUNIO-1996  
 Empresa: TRABAJOS CATASTRALES S.A.

**MAPA TOPOGRAFICO DE NAVARRA**  
 ESCALA 1:5.000  
 Equidistancia de las curvas de nivel 5 metros  
 Proyeccion U.T.M. Elipsoidico GRS80  
 Altitudes referidas al nivel medio del mar en Alicante  
 Dirección y Control: Sección de Cartografía

**INFRAESTRUCTURA GEODÉSICA Y TOPOGRÁFICA**

| VERTICES Y SEÑALES NIVELACION | Coordenadas: |               |           | PUNTOS DE APOYO | Coordenadas: |               |         |
|-------------------------------|--------------|---------------|-----------|-----------------|--------------|---------------|---------|
|                               | X            | Y             | Z         |                 | X            | Y             | Z       |
| TRES MUGAS                    | 561.194.714  | 4.749.450.999 | 1.117.280 | 204852          | 562.911.088  | 4.748.650.337 | 734.423 |
|                               |              |               |           | 216290          | 560.436.388  | 4.747.649.808 | 955.068 |
|                               |              |               |           | 216290          | 561.354.711  | 4.748.678.866 | 957.966 |
|                               |              |               |           | 226451          | 562.650.081  | 4.749.274.341 | 955.960 |
|                               |              |               |           | 226471          | 562.016.327  | 4.747.864.323 | 914.790 |