

| | | |
|----------|----------|----------|
| 115(5-3) | 115(5-4) | 115(5-5) |
| 115(6-3) | 115(6-4) | 115(6-5) |
| 115(7-3) | 115(7-4) | 115(7-5) |

COMUNIDAD FORAL DE NAVARRA

| | | |
|----------|---------|-----------|
| 1:50.000 | 1:5.000 | SOLLAONDI |
| 115 | 6-4 | |

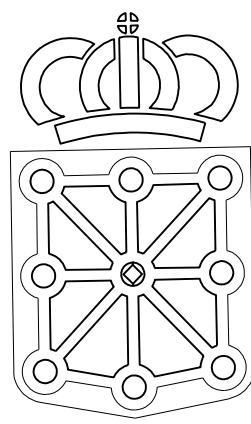

GOBIERNO DE NAVARRA
 DEPARTAMENTO DE OBRAS PUBLICAS
 TRANSPORTES Y COMUNICACIONES
 SERVICIO DE OBRAS PUBLICAS

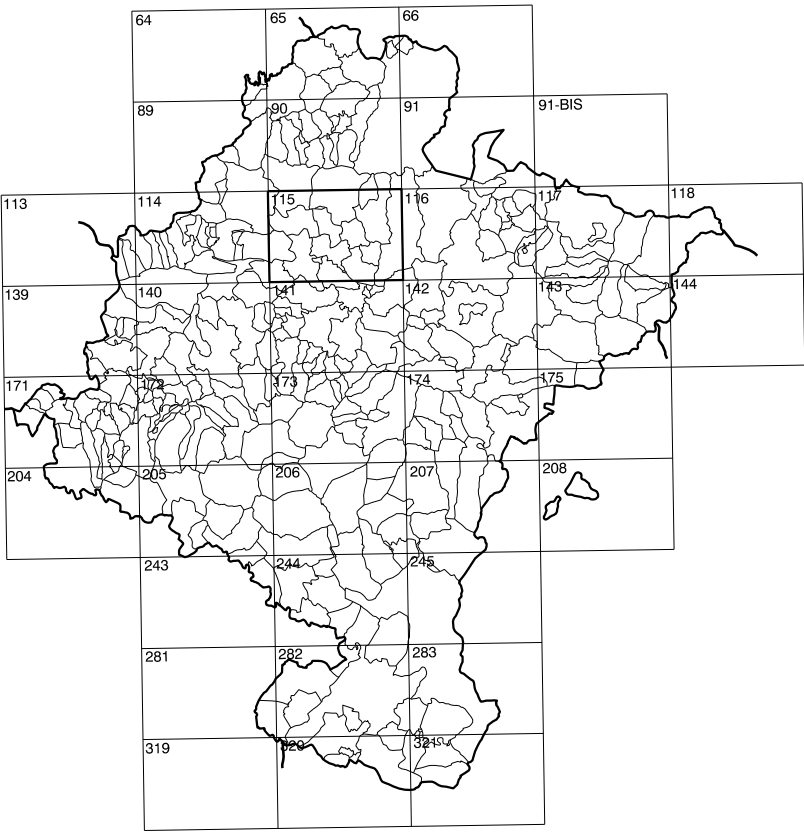

DIVISION DEL TERRITORIO EN HOJAS 1:50.000

SIGNOS CONVENCIONALES

- Autopista-Autovía.
- Red de interés general.
- Red de interés de la Comunidad Foral.
- Red comarcal.
- Red local.
- Camino pavimentado.
- Camino sin pavimentar.
- Senda-Cañada.
- Ferrocarril vía electrificada.
- Ferrocarril vía doble.
- Ferrocarril vía única.
- Línea eléctrica.
- Línea telefónica.
- Edificación-Edif. en ruinas.
- Torre metélica-Apoyo de hormigón.
- Tapia-Alambrada-Valia.
- Vértice geodésico de 1º orden.
- Vértice geodésico de orden inferior-Topográfico.
- Señal de nivelación.
- Punto de apoyo.
- Gasoducto.
- Oleoducto.
- Otras conducciones subterráneas.
- Límite de nación.
- Límite de comunidad autónoma.
- Límite de término municipal.
- Límite de concejo.
- Río.
- Arroyo o regata.
- Canal.
- Acequia-Vaguada-Barranco.
- Pozo-Balsa-Fuente-Placina.
- Curvas de nivel-Curvas de depresión-Altitud.
- Desmonte o terraplén.
- Terreno abancado.
- Parcelario visto.

USOS DE SUELO

- Cl Coniferas
- E Erial
- Fd Frondosas
- Fr Frutales
- He Heliófilo
- H Huerta-Regadío
- L Labor-Secano
- Ma Monte alto
- Mb Monte bajo
- O Olivar
- P Pastos-Pradera
- V Vinya
- J Jardín

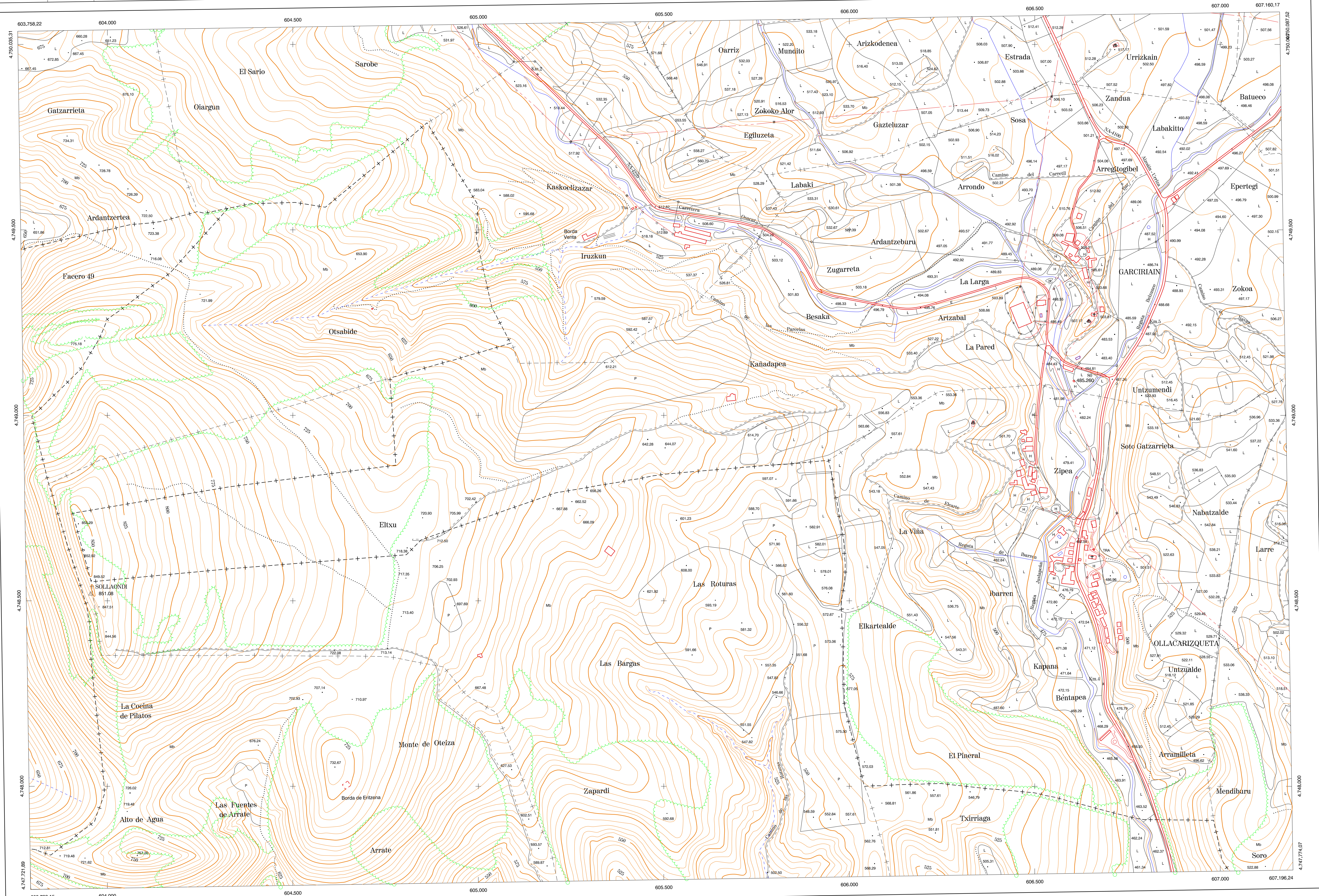

DIVISION: 1:5.000 HOJA: 115 (6-4)

| | | | | | | | |
|---|---|---|---|---|---|---|---|
| 1 | 2 | 3 | 4 | 5 | 6 | 7 | 8 |
| 1 | | | | | | | |
| 2 | | | | | | | |
| 3 | | | | | | | |
| 4 | | | | | | | |
| 5 | | | | | | | |
| 6 | | | | | | | |
| 7 | | | | | | | |
| 8 | | | | | | | |

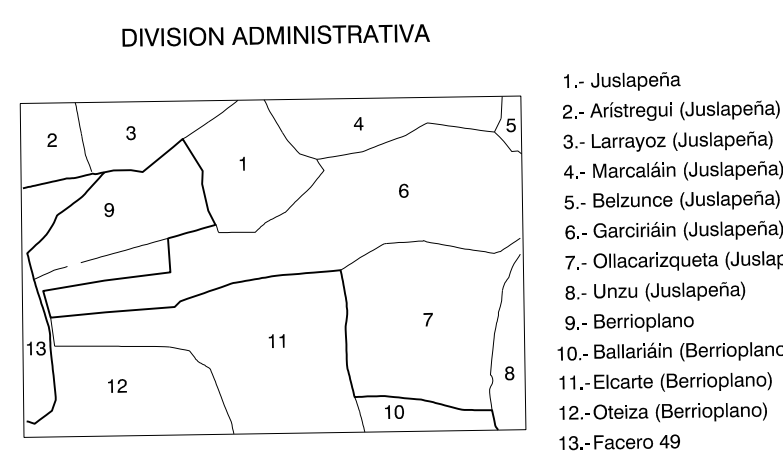

INFORMACION COMPLEMENTARIA

VUELO
 Escala: 1/20.000
 Fecha: JULIO-1.990
 Empresa: CETFA

RESTITUCION
 Instrumento: BC3, B86, P9 Y SD2000
 Fecha: MAYO-1.991
 Empresa: TRABAJOS CATASTRALES S.A.

1.- Justapeña
 2.- Arizmendi (Justapeña)
 3.- Larragoitia (Justapeña)
 4.- Marcalán (Justapeña)
 5.- Betzuco (Justapeña)
 6.- Garorán (Justapeña)
 7.- Oñacariqueta (Justapeña)
 8.- Unzu (Justapeña)
 9.- Berriplano
 10.- Balarán (Berriplano)
 11.- Elcarte (Berriplano)
 12.- Oñeta (Berriplano)
 13.- Facero 49

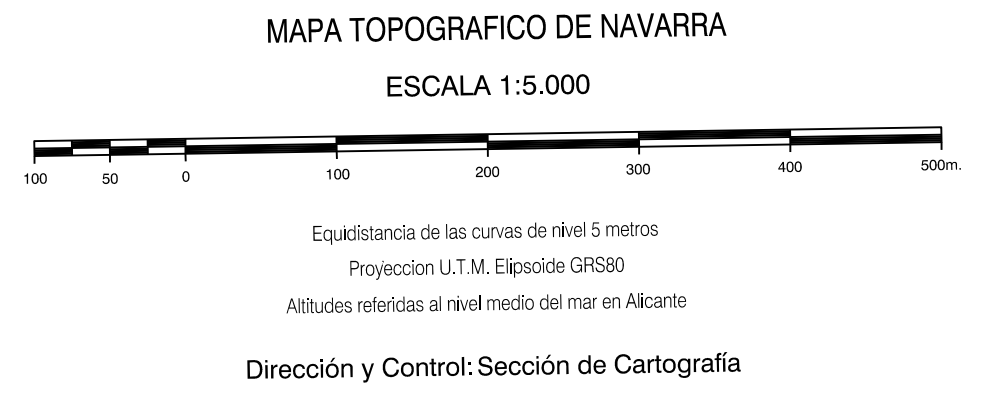

INFRAESTRUCTURA GEODÉSICA Y TOPOGRÁFICA

| VERTICES Y SEÑALES NIVELACION | Coordenadas: | | | PUNTOS DE APOYO | Coordenadas: | | |
|-------------------------------|--------------|---------------|---------|-----------------|--------------|---------------|---------|
| | X | Y | Z | | X | Y | Z |
| SOLLAONDI | 603.954.672 | 4.748.519.543 | 851.088 | 80 | 606.670.000 | 4.749.108.822 | 485.568 |
| | | | | | 000.000.000 | 4.000.000.000 | 000.000 |
| | | | | | 000.000.000 | 4.000.000.000 | 000.000 |
| | | | | | 000.000.000 | 4.000.000.000 | 000.000 |