

GOBIERNO DE NAVARRA
 DEPARTAMENTO DE OBRAS PUBLICAS
 TRANSPORTES Y COMUNICACIONES
 SERVICIO DE OBRAS PUBLICAS

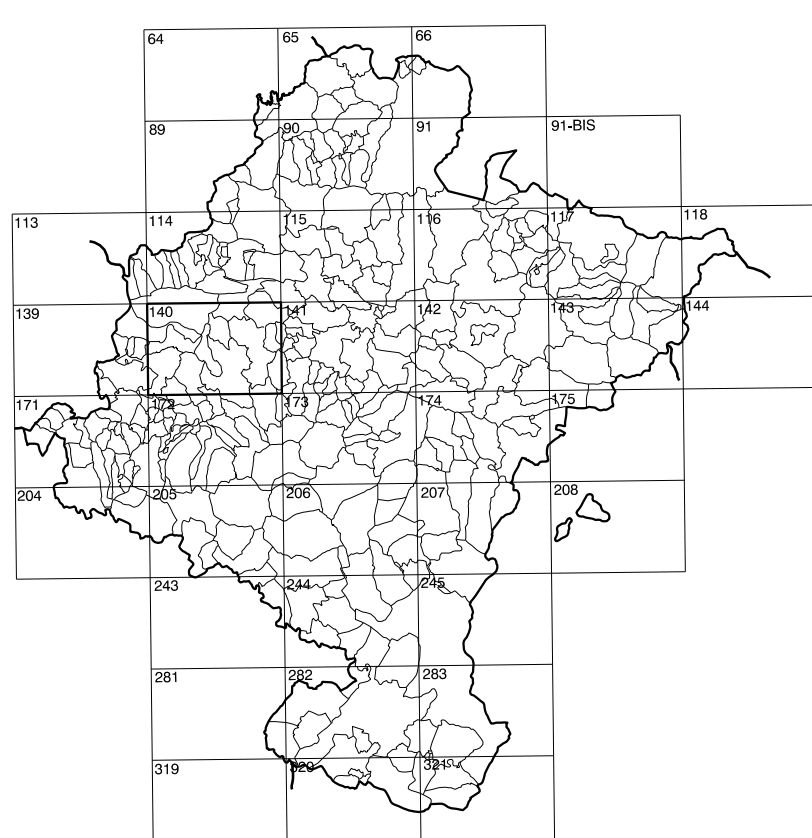

DIVISION DEL TERRITORIO EN HOJAS 1:50.000

SIGNOS CONVENCIONALES

- Autopista-Autovía.
- Red de interés general.
- Red de interés de la Comunidad Foral.
- Red comarcal.
- Red local.
- Camino pavimentado.
- Camino sin pavimentar.
- Senda-Cañada.
- Ferrocarril vía electrificada.
- Ferrocarril vía doble.
- Ferrocarril vía única.
- Línea eléctrica.
- Línea telefónica.
- Edificación-Edif. en ruinas.
- Torre metálica-Apoyo de hormigón.
- Tapia-Alambrada-Valle.
- Vértice geodésico de 1er orden.
- Vértice geodésico de orden inferior-Topográfico.
- Señal de nivelación.
- Punto de apoyo.
- Gasoducto.
- Oleoducto.
- Otras conducciones subterráneas.
- Límite de nación.
- Límite de comunidad autónoma.
- Límite de término municipal.
- Límite de concejo.
- Río.
- Arroyo o regata.
- Canal.
- Acequia-Vaguada-Barranco.
- Pozo-Balsa-Fuente-Piscina.
- Curvas de nivel-Curvas de depresión-Altitud.
- Desmonte o terraplén.
- Terreno abancalado.
- Parcelario visto.

USOS DE SUELO

- Cl Coníferas
- E Erial
- Fd Frondosas
- Fr Frutales
- He Heliófilo
- H Huerta-Regadío
- L Labor-Secano
- Ma Monte alto
- Mb Monte bajo
- O Olivar
- P Pastos-Pradera
- V Viña
- J Jardín
- REP Repoblación forestal

| | | |
|----------|---------|---------------|
| 1:50.000 | 1:5.000 | OLDERU |
| 140 | 1-4 | |
| | | |

COMUNIDAD FORAL DE NAVARRA

| | | |
|----------|----------|----------|
| 114(8-3) | 114(8-4) | 114(8-5) |
| 140(1-3) | 140(1-4) | 140(1-5) |
| 140(2-3) | 140(2-4) | 140(2-5) |

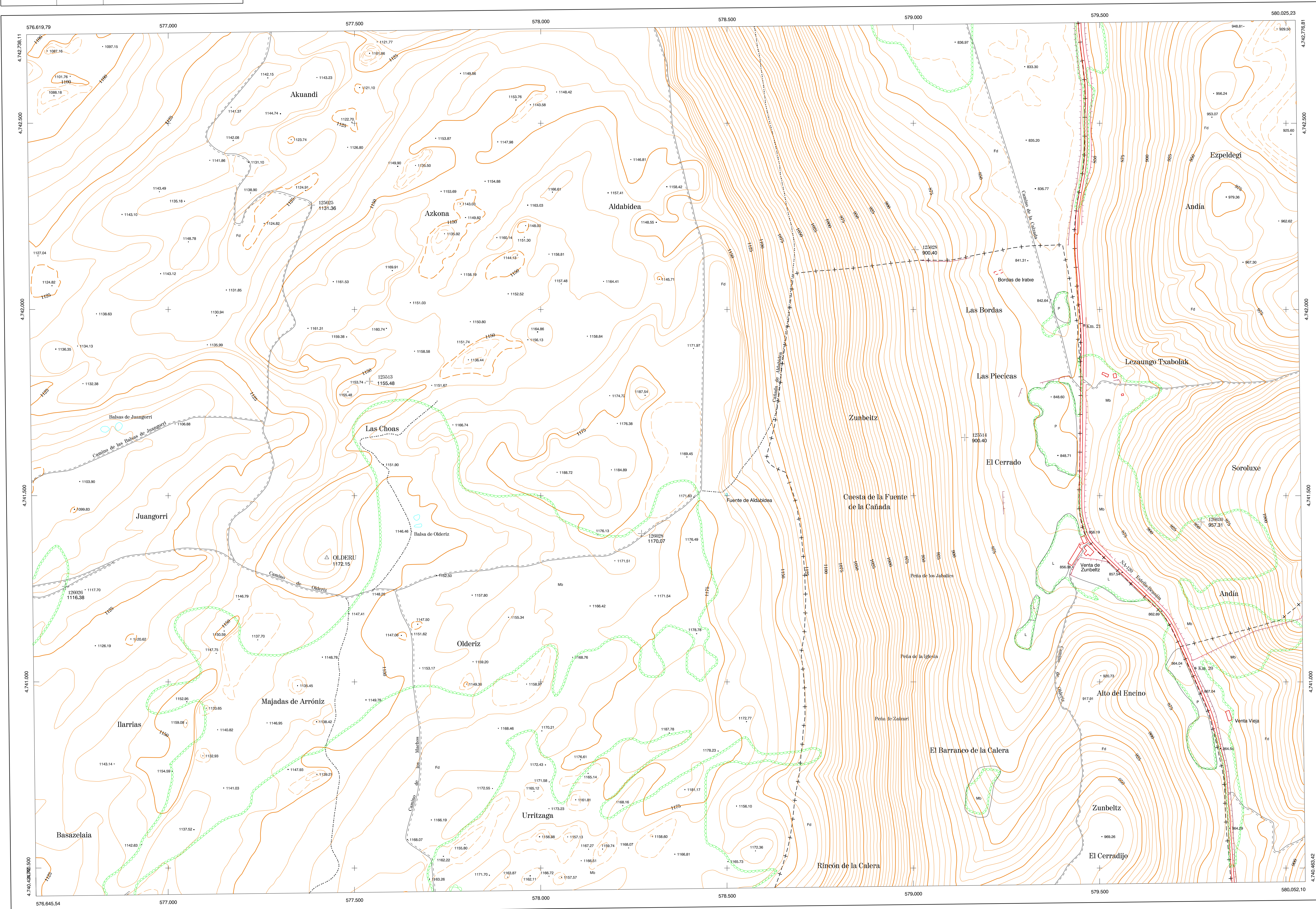

DIVISION: 1:5.000 HOJA: 140 (1-4)

| | | | | | | | |
|---|---|---|---|---|---|---|---|
| 1 | 2 | 3 | 4 | 5 | 6 | 7 | 8 |
| 1 | 2 | 3 | 4 | 5 | 6 | 7 | 8 |

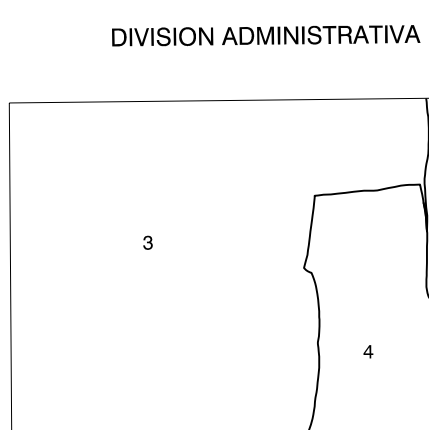

- 1.- Leizaun
- 2.- Sierra de Andia
- 3.- Sierra de Urbasa
- 4.- Ugarr (Yeri)

INFORMACION COMPLEMENTARIA

VUELO
 Escala: 1/20.000
 Fecha: JUNIO-1.993
 Empresa: CETFA

RESTITUCION
 Instrumento: BCS, B8S, P3 Y SD2000
 Fecha: JUNIO-1.994
 Empresa: TRABAJOS CATASTRALES S.A.

MAPA TOPOGRAFICO DE NAVARRA

ESCALA 1:5.000

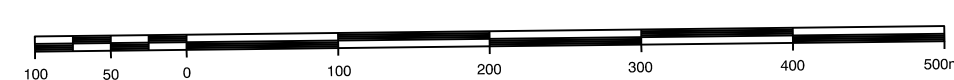

Equidistancia de las curvas de nivel 5 metros
 Proyección U.T.M. Elipsoide GRS80
 Altitudes referidas al nivel medio del mar en Alicante

Dirección y Control: Sección de Cartografía

INFRAESTRUCTURA GEODÉSICA Y TOPOGRÁFICA

| VERTICES Y SEÑALES NIVELACION | Coordenadas: | | | PUNTOS DE APOYO | Coordenadas: | | |
|-------------------------------|--------------|---------------|-----------|-----------------|--------------|---------------|-----------|
| | X | Y | Z | | X | Y | Z |
| OLDERU | 577.425.472 | 4.741.334.453 | 1.172.150 | 125025 | 577.384.491 | 4.742.280.038 | 1.131.360 |
| | | | | 125028 | 579.005.004 | 4.742.160.307 | 900.400 |
| | | | | 125513 | 577.540.559 | 4.741.807.205 | 1.155.480 |
| | | | | 126036 | 576.725.169 | 4.741.256.326 | 1.116.380 |
| | | | | 126028 | 576.270.912 | 4.741.398.014 | 1.170.070 |
| | | | | 126030 | 579.772.778 | 4.741.429.286 | 957.310 |

140 (1-4)

