

# COMUNIDAD FORAL DE NAVARRA

|          |          |          |
|----------|----------|----------|
| 143(4-4) | 143(4-5) | 143(4-6) |
| 143(5-4) | 143(5-5) | 143(5-6) |
| 143(6-4) | 143(6-5) | 143(6-6) |

|          |         |          |
|----------|---------|----------|
| 1:50.000 | 1:5.000 | ETXELAXE |
| 143      | 5-5     |          |

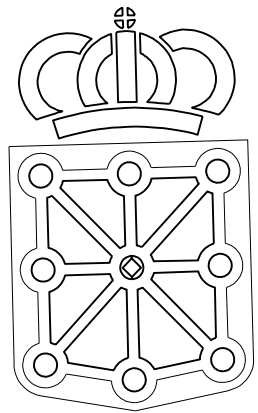

**GOBIERNO DE NAVARRA**  
 DEPARTAMENTO DE OBRAS PUBLICAS  
 TRANSPORTES Y COMUNICACIONES  
 SERVICIO DE OBRAS PUBLICAS

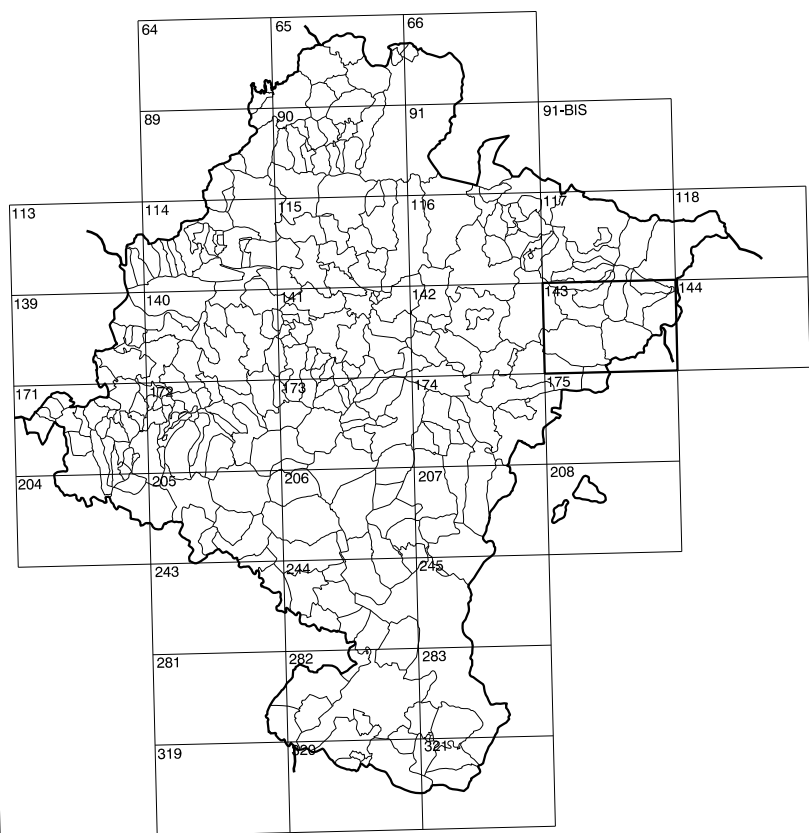

DIVISION DEL TERRITORIO EN HOJAS 1:50.000

**SIGNOS CONVENCIONALES**

- Autopista-Autovía.
- Red de interés general.
- Red de interés de la Comunidad Foral.
- Red comarcal.
- Red local.
- Camino pavimentado.
- Camino sin pavimentar.
- Senda-Cañada.
- Ferrocarril vía electrificada.
- Ferrocarril vía doble.
- Ferrocarril vía única.
- Línea eléctrica.
- Línea telefónica.
- Edificación-Est. en ruinas.
- Torre metálica-Apoyo de hormigón.
- Tapia-Alambraza-Valia.
- Vértice geodésico de 1º orden.
- Vértice geodésico de orden inferior-Topográfico.
- Señal de nivelación.
- Punto de apoyo.
- Gasoducto.
- Oleoducto.
- Otras conducciones subterráneas.
- Límite de nación.
- Límite de comunidad autónoma.
- Límite de término municipal.
- Límite de concejo.
- Río.
- Arroyo o regata.
- Canal.
- Acequia-Vaguada-Barranco.
- Pozo-Balsa-Fuente-Piscina.
- Curvas de nivel-Curvas de depresión-Altitud.
- Desmonte o terraplén.
- Terreno abancalado.
- Parcelario visto.

**USOS DE SUELO**

- CI Coníferas
- E Enal
- Fd Frondosas
- Fr Frutales
- He Helechal
- H Huerta-Regadío
- L Labor-Sicario
- Ma Monte alto
- Mb Monte bajo
- O Olivar
- P Pastos-Pradera
- V Vitis
- J Jardín

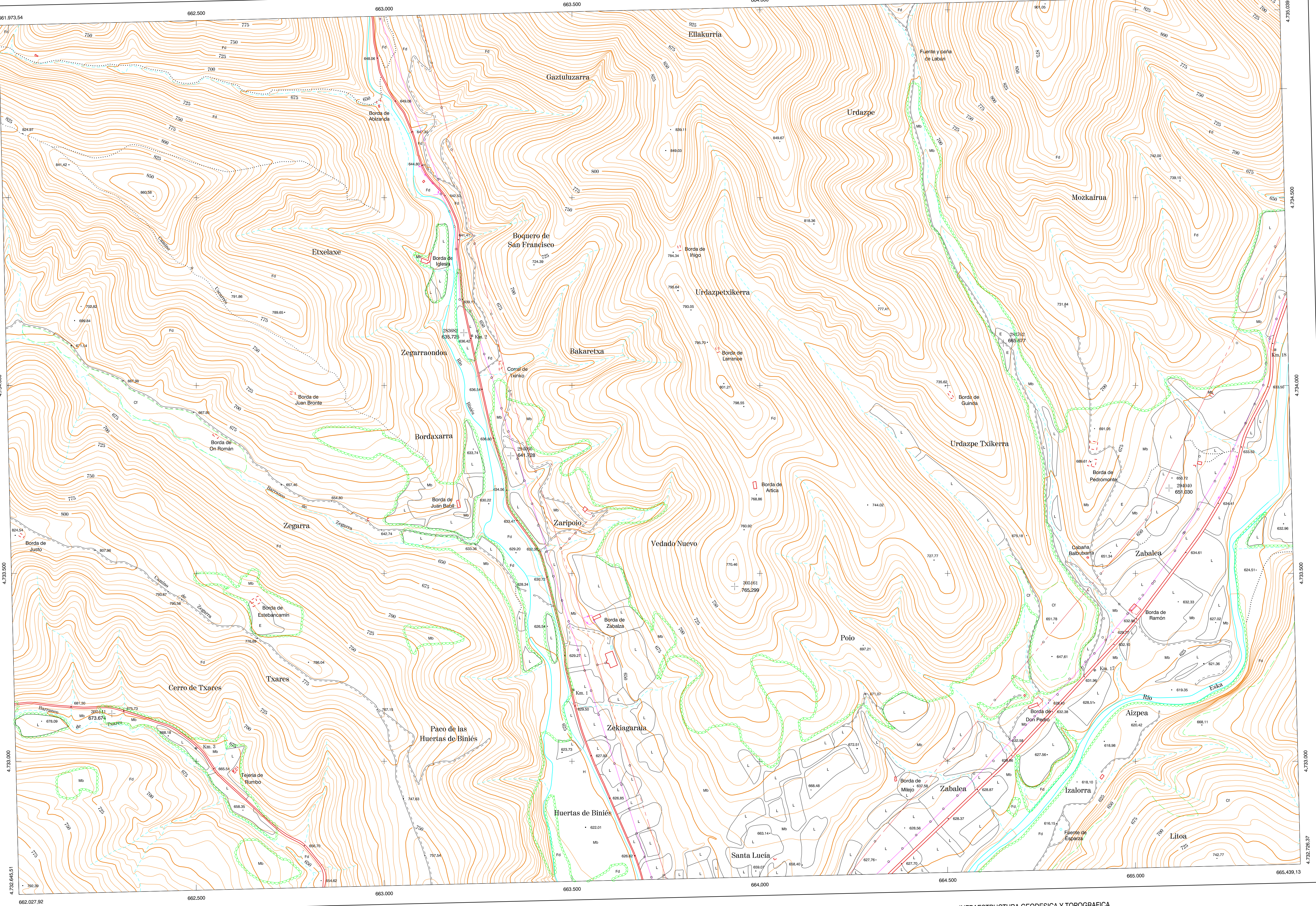

DIVISION: 1:5.000 HOJA: 143 (5-5)

|   |   |   |   |   |   |   |   |
|---|---|---|---|---|---|---|---|
| 1 | 2 | 3 | 4 | 5 | 6 | 7 | 8 |
|   |   |   |   |   |   |   |   |

**DIVISION ADMINISTRATIVA**

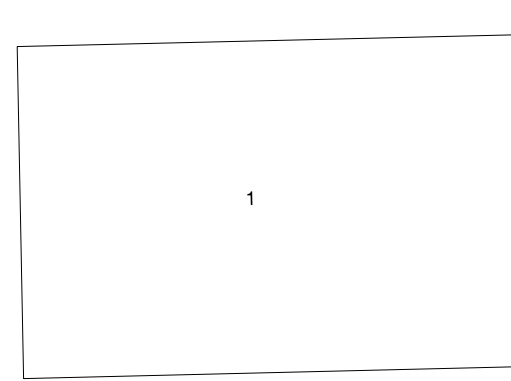

1 - Burgui

**INFORMACION COMPLEMENTARIA**

**VUELO**  
 Escala: 1/20.000  
 Fecha: JULIO-1.984  
 Empresa: AZIMUT S.A.

**RESTITUCION**  
 Instrumento: BC3, P3 y SD2000  
 Fecha: FEBRERO-1.986  
 Empresa: TRABAJOS CATASTRALES S.A.

**MAPA TOPOGRAFICO DE NAVARRA**

ESCALA 1:5.000



Equidistancia de las curvas de nivel 5 metros

Proyeccion U.T.M. Elipsoide GRS80

Altitud referida al nivel medio del mar en Alicante

Dirección y Control: Sección de Cartografía

**INFRAESTRUCTURA GEODESICA Y TOPOGRAFICA**

| VERTICES Y SEÑALES NIVELACION | Coordenadas: |   |   | PUNTOS DE APOYO | Coordenadas:  |               |         |
|-------------------------------|--------------|---|---|-----------------|---------------|---------------|---------|
|                               | X            | Y | Z |                 | X             | Y             | Z       |
|                               |              |   |   | 283882          | 663.212.453   | 4.734.140.292 | 635.725 |
|                               |              |   |   | 283702          | 664.848.726   | 4.734.112.332 | 655.877 |
|                               |              |   |   | 294040          | 665.280.804   | 4.733.727.021 | 651.030 |
|                               |              |   |   | 663.337.388     | 4.733.121.774 | 641.728       |         |
|                               |              |   |   | 294060          | 662.275.560   | 4.733.126.818 | 673.674 |
|                               |              |   |   | 305141          | 663.933.513   | 4.733.465.170 | 785.299 |
|                               |              |   |   | 305161          |               |               |         |

143 (5-5)

