

**GOBIERNO DE NAVARRA**  
DEPARTAMENTO DE OBRAS PUBLICAS  
TRANSPORTES Y COMUNICACIONES  
SERVICIO DE OBRAS PUBLICAS

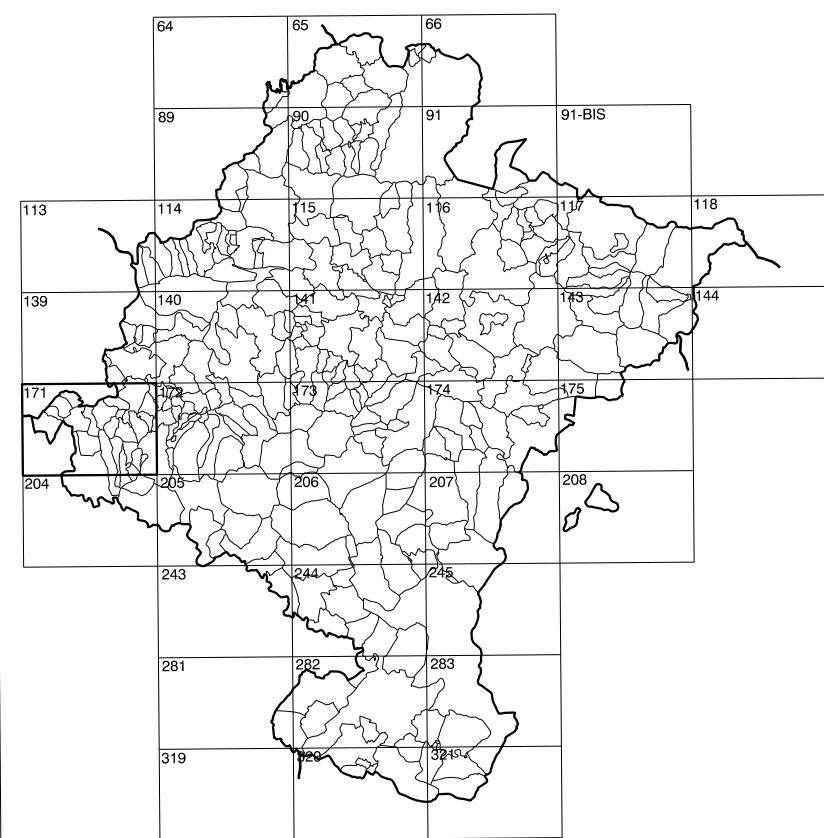

DIVISION DEL TERRITORIO EN HOJAS 1:50.000

SIGNOS CONVENCIONALES

- Autopista-Autovía.
- Red de interés general.
- Red de interés de la Comunidad Foral.
- Red comarcal.
- Red local.
- Camino pavimentado.
- Camino sin pavimentar.
- Senda-Cañada.
- Ferrocarril vía electrificada.
- Ferrocarril vía doble.
- Ferrocarril vía única.
- Línea eléctrica.
- Línea telefónica.
- Edificación-Edif. en ruinas.
- Torre metálica-Apoyo de hormigón.
- Tapiá-Alambrada-Valla.
- Vértice geodésico de 1º orden.
- Vértice geodésico de orden inferior-Topográfico.
- Señal de nivelación.
- Punto de apoyo.
- Gasoducto.
- Oleoducto.
- Otras conducciones subterráneas.
- Límite de nación.
- Límite de comunidad autónoma.
- Límite de término municipal.
- Límite de concejo.
- Río.
- Arroyo o regata.
- Canal.
- Acequia-Vaguada-Barranco.
- Pozo-Balsa-Fuente-Piscina.
- Curvas de nivel-Curvas de depresión-Abtuid.
- Desmonte o terraplén.
- Terreno abancalado.
- Parcelario visto.

USOS DE SUELO

- Ci Coniferas
- E Erial
- Fd Frondosas
- Fr Frutales
- Hh Hsicalhal
- H Huerta-Regadío
- L Labor-Secano
- Ma Monte alto
- Mb Monte bajo
- O Olivar
- P Pastos-Pradera
- V Viña
- J Jardín

|          |         |       |
|----------|---------|-------|
| 1:50.000 | 1:5.000 | CODES |
| 171      | 2-5     |       |

# COMUNIDAD FORAL DE NAVARRA

|          |          |          |
|----------|----------|----------|
| 171(1-4) | 171(1-5) | 171(1-6) |
| 171(2-4) | 171(2-5) | 171(2-6) |
| 171(3-4) | 171(3-5) | 171(3-6) |

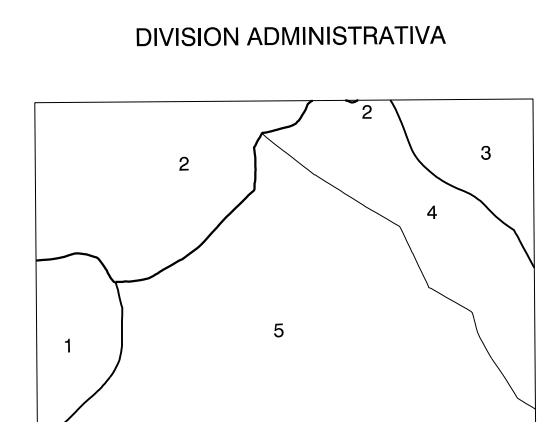
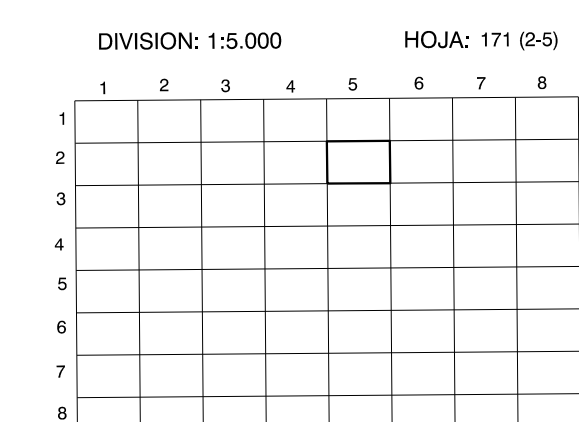
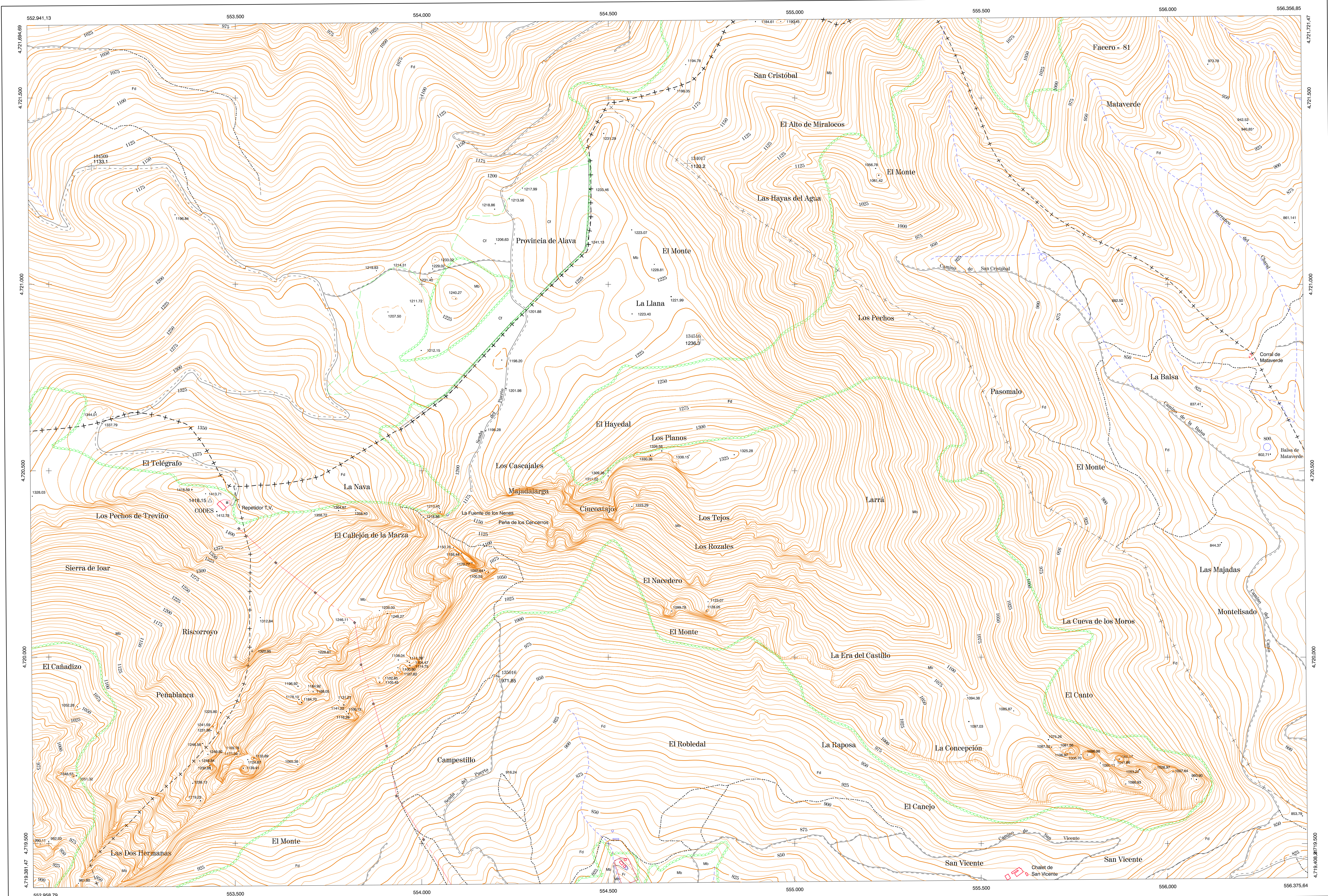

- 1.- Azuelo
- 2.- Comunidad Autónoma Vasca
- 3.- Facero 81
- 4.- Oñifano (Tornalbas del Río)
- 5.- Tornalbas del Río (Tornalbas del Río)

**INFORMACION COMPLEMENTARIA**

**VUELO**  
Escala: 1 / 20.000  
Fecha: JUNIO-1.993  
Empresa: CETFA

**RESTITUCION**  
Instrumento: BC3, BBS, P3 Y SD2000  
Fecha: JUNIO-1.994  
Empresa: TRABAJOS CATASTRALES S.A.

**MAPA TOPOGRAFICO DE NAVARRA**  
ESCALA 1:5.000

Equidistancia de las curvas de nivel 5 metros  
Proyección U.T.M. Elipsoide GRS80  
Altitudes referidas al nivel medio del mar en Alicante  
Dirección y Control: Sección de Cartografía

**INFRAESTRUCTURA GEODÉSICA Y TOPOGRÁFICA**

| VERTICES Y SEÑALES NIVELACION | Coordenadas: |               |          | PUNTOS DE APOYO | Coordenadas: |               |           |
|-------------------------------|--------------|---------------|----------|-----------------|--------------|---------------|-----------|
|                               | X            | Y             | Z        |                 | X            | Y             | Z         |
| CODES                         | 553.430.020  | 4.720.420.284 | 1.418.15 | 134017          | 554.712.542  | 4.721.324.401 | 1.133.240 |
|                               |              |               |          | 134509          | 553.114.547  | 4.721.315.137 | 1.133.166 |
|                               |              |               |          | 134510          | 554.748.015  | 4.720.850.891 | 1.236.393 |
|                               |              |               |          | 135016          | 554.202.015  | 4.719.947.710 | 971.851   |

171 (2-5)

