

| | | |
|----------|----------|----------|
| 171(3-1) | 171(3-2) | 171(3-3) |
| 171(4-1) | 171(4-2) | 171(4-3) |
| 171(5-1) | 171(5-2) | 171(5-3) |

COMUNIDAD FORAL DE NAVARRA

| | | |
|----------|---------|-------|
| 1:50.000 | 1:5.000 | MEANO |
| 171 | 4-2 | |

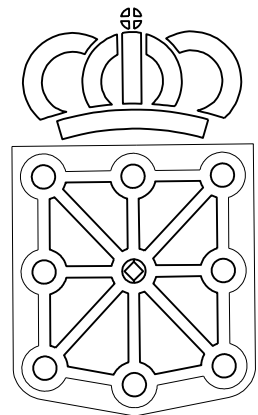

GOBIERNO DE NAVARRA
 DEPARTAMENTO DE OBRAS PUBLICAS
 TRANSPORTES Y COMUNICACIONES
 SERVICIO DE OBRAS PUBLICAS

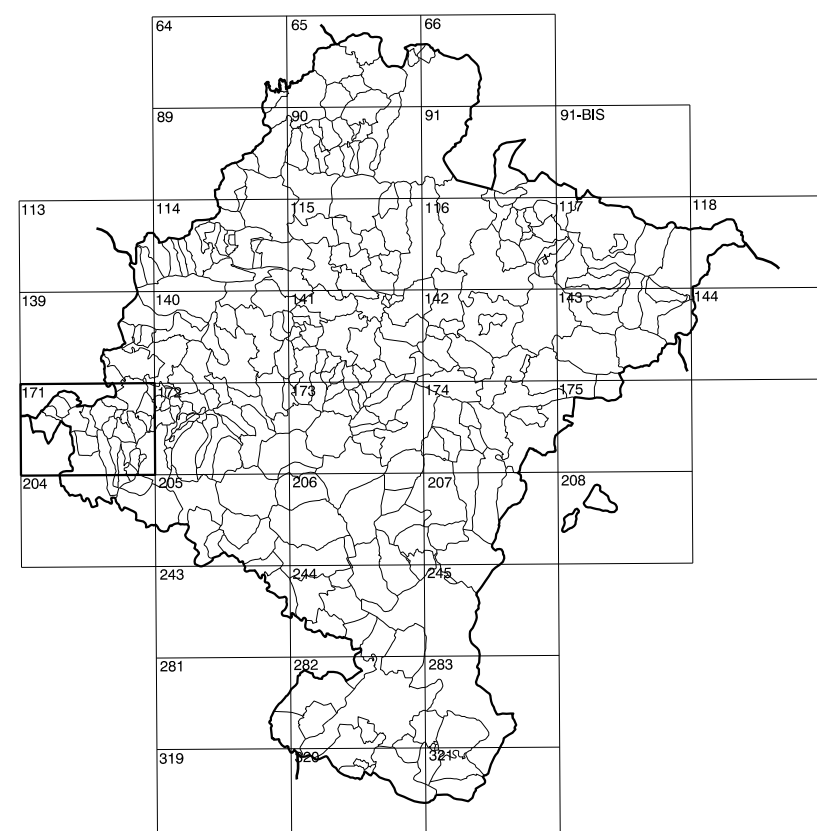

DIVISION DEL TERRITORIO EN HOJAS 1:50.000

SIGNOS CONVENCIONALES

- Autopista-Autovía.
- Red de interés general.
- Red de interés de la Comunidad Foral.
- Red comarcal.
- Red local.
- Camino pavimentado.
- Camino sin pavimentar.
- Senda-Carriada.
- Ferrocarril via electrificada.
- Ferrocarril via doble.
- Ferrocarril via única.
- Línea eléctrica.
- Línea telefónica.
- Edificación-Edif. en ruinas.
- Torre metélica-Apoyo de hormigón.
- Tapia-Almbrada-Valia.
- Vertice geodésico de 1º orden.
- Vertice geodésico de orden inferior-Topográfico.
- Señal de nivelación.
- Punto de apoyo.
- Gasoducto.
- Oleoducto.
- Otras conducciones subterráneas.
- Límite de nación.
- Límite de comunidad autónoma.
- Límite de término municipal.
- Límite de concejo.
- Rio.
- Arroyo o regata.
- Canal.
- Acaquia-Vaguada-Barranco.
- Pozo-Balsa-Fuente-Piscina.
- Curvas de nivel-Curvas de depresión-Altitud.
- Desmonte o terraplén.
- Terreno abancalsado.
- Parcelario visto.

USOS DE SUELO

- Cf Conterras
- E Erial
- Fd Frondosas
- Ff Frutales
- Hh Hielcal
- H Huerta-Regadio
- L Labor-Secano
- Ma Monte alto
- Mb Monte bajo
- O Olivar
- P Pastos-Pradera
- V Vña
- J Jardín

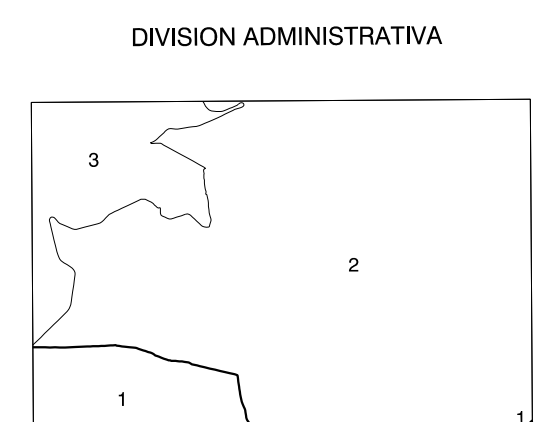
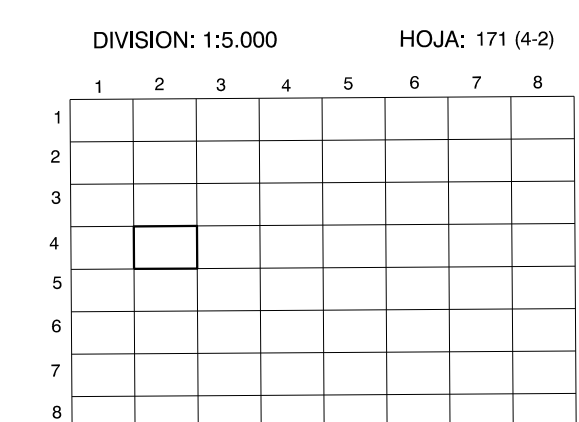
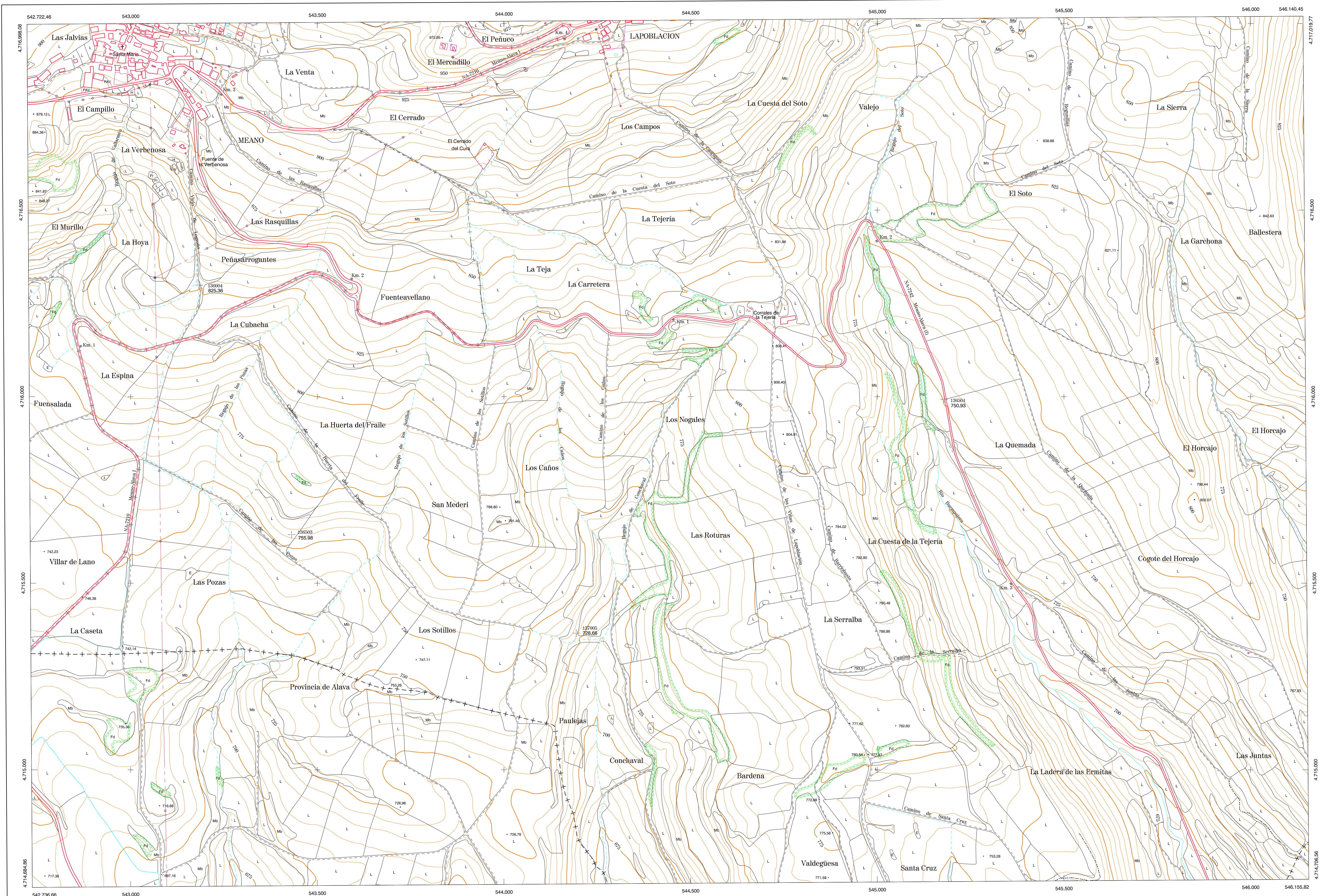

- Comunidad Autónoma Vasca
- Lapoblación (Lapoblación)
- Meano (Lapoblación)

INFORMACION COMPLEMENTARIA

VUELO
 Escala: 1/20.000
 Fecha: JUNIO-1.993
 Empresa: CETFA

RESTITUCION
 Instrumento: BC3, BBS, P3 Y SD2000
 Fecha: JUNIO-1.994
 Empresa: TRABAJOS CATASTRALES S.A.

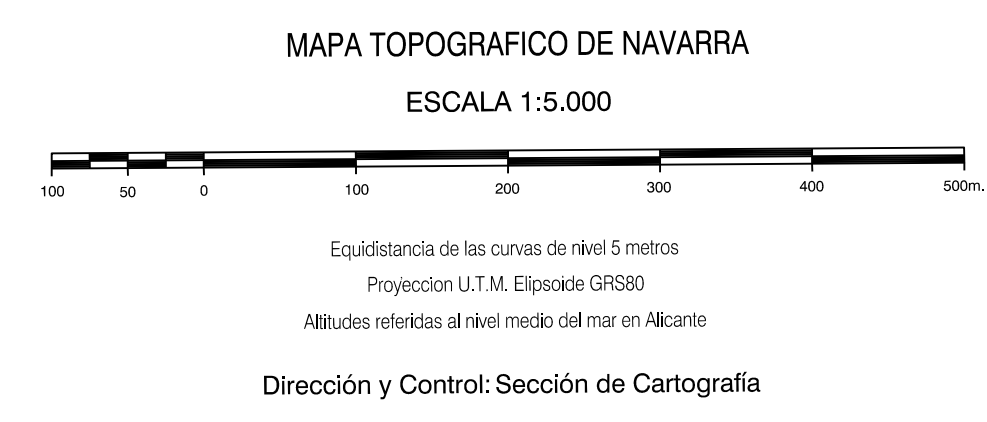

INFRAESTRUCTURA GEODESICA Y TOPOGRAFICA

| VERTICES Y SEÑALES NIVELACION | Coordenadas: | | | PUNTOS DE APOYO | Coordenadas: | | |
|-------------------------------|--------------|---|---|-----------------|--------------|---------------|---------|
| | X | Y | Z | | X | Y | Z |
| | | | | 136004 | 543.193.914 | 4.716.206.692 | 825.363 |
| | | | | 136503 | 543.431.422 | 4.715.630.027 | 755.977 |
| | | | | 136504 | 545.179.410 | 4.715.992.971 | 750.931 |
| | | | | 137005 | 544.193.972 | 4.715.365.888 | 728.662 |

171 (4-2)

HOJA 171 (4-2)