

# COMUNIDAD FORAL DE NAVARRA

|          |          |          |
|----------|----------|----------|
| 173(3-7) | 173(3-8) | 174(3-1) |
| 173(4-7) | 173(4-8) | 174(4-1) |
| 173(5-7) | 173(5-8) | 174(5-1) |

|          |         |        |
|----------|---------|--------|
| 1:50.000 | 1:5.000 | OLLETA |
| 173      | 4-8     |        |

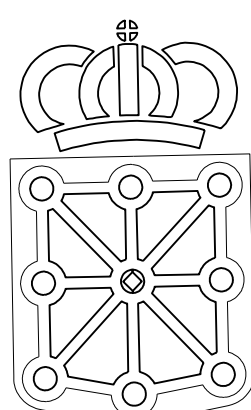

**GOBIERNO DE NAVARRA**  
DEPARTAMENTO DE OBRAS PUBLICAS  
TRANSPORTES Y COMUNICACIONES  
SERVICIO DE OBRAS PUBLICAS

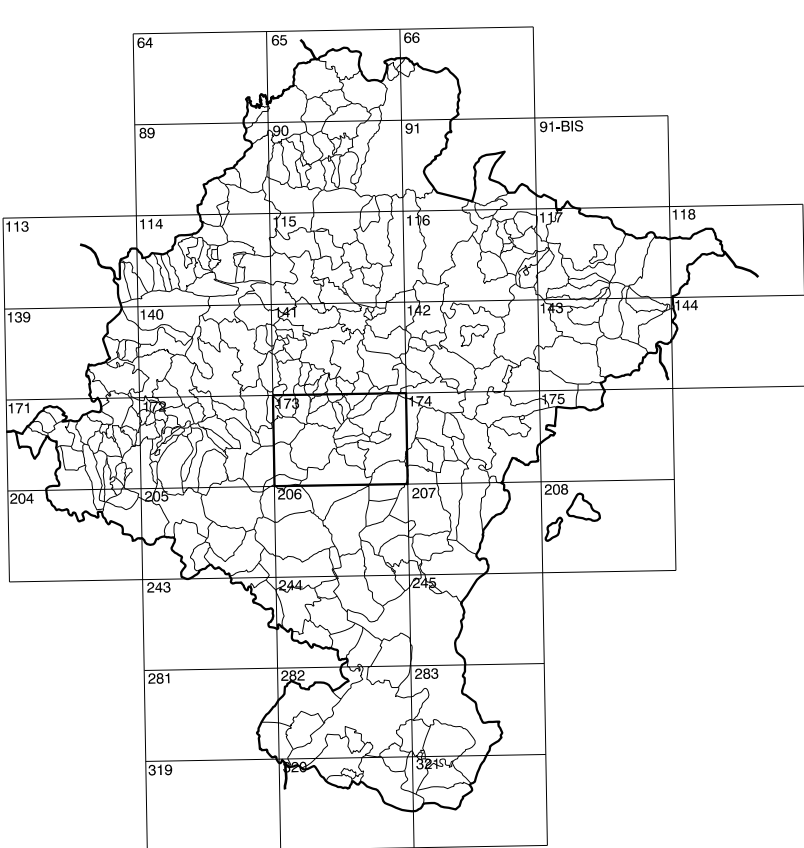

DIVISION DEL TERRITORIO EN HOJAS 1:50.000

**SIGNOS CONVENCIONALES**

- Autopista-Autovía.
- Red de interés general.
- Red de interés de la Comunidad Foral.
- Red comarcial.
- Red local.
- Camino pavimentado.
- Camino sin pavimentar.
- Senda, Cañada.
- Ferrocarril vía electrificada.
- Ferrocarril vía doble.
- Ferrocarril vía única.
- Línea eléctrica.
- Línea telefónica.
- Edificación-Edif. en ruinas.
- Torre metéorol.-Apoyo de hormigón.
- Tapia-Alambrada-Valla.
- Vértice geodésico de 1º orden.
- Vértice geodésico de orden inferior-Topográfico.
- Señal de nivelación.
- Punto de apoyo.
- Gasoducto.
- Oleoducto.
- Otras conducciones subterráneas.
- Límite de nación.
- Límite de comunidad autónoma.
- Límite de término municipal.
- Límite de concejo.
- Río.
- Arroyo o regata.
- Canal.
- Acoquia-Vaguada-Barranco.
- Pozo-Balsa-Fuente-Fiscina.
- Curvas de nivel-Curvas de depresión-Altitud.
- Desmonte o terraplén.
- Terreno abancaldado.
- Parcelario visto.

**USOS DE SUELO**

- Cl Conterras
- E Estal
- Fd Frondosas
- Fr Frutales
- Hs Hecelchal
- H Huerta-Regadío
- L Labor-Secano
- Ma Monte alto
- Mb Monte bajo
- O Oliver
- P Prados-Pradera
- V Vña
- J Jardín

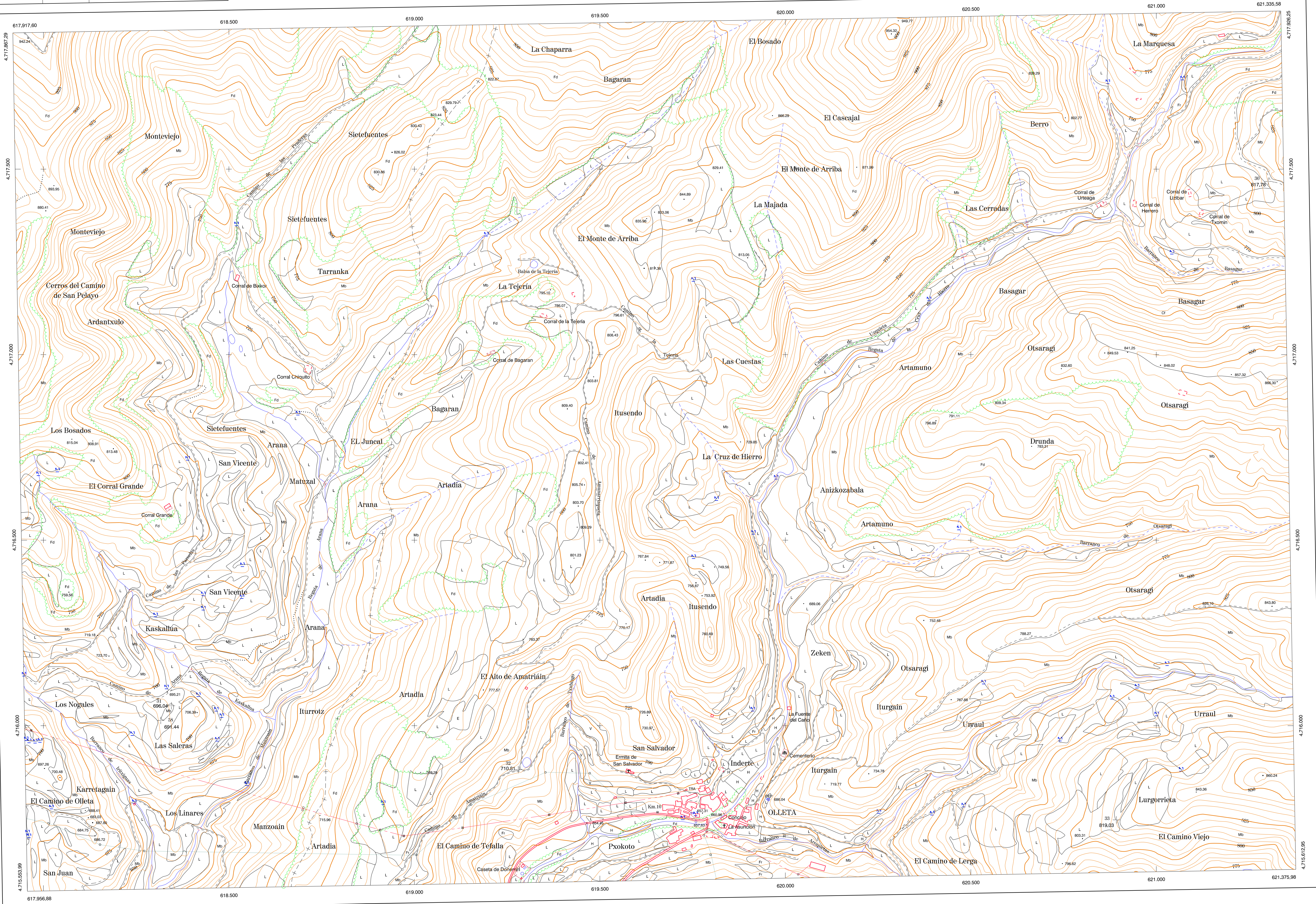

HOJA 173 (4-8)

DIVISION: 1:50.000 HOJA: 173 (4-8)

|   |   |   |   |   |   |   |   |
|---|---|---|---|---|---|---|---|
| 1 | 2 | 3 | 4 | 5 | 6 | 7 | 8 |
|   |   |   |   |   |   |   |   |

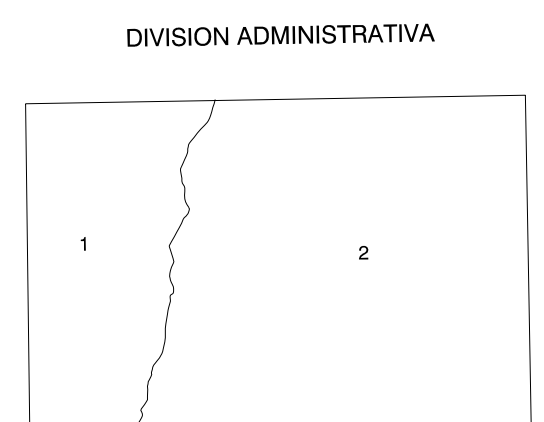

**INFORMACION COMPLEMENTARIA**

VUELO  
Escala: 1/20.000  
Fecha: JULIO-1.994  
Empresa: AZIMUT S.A.

RESTITUCION  
Instrumento: SD2000, P3 Y DIAP  
Fecha: DICIEMBRE-1.995  
Empresa: TRABAJOS CATASTRALES S.A.

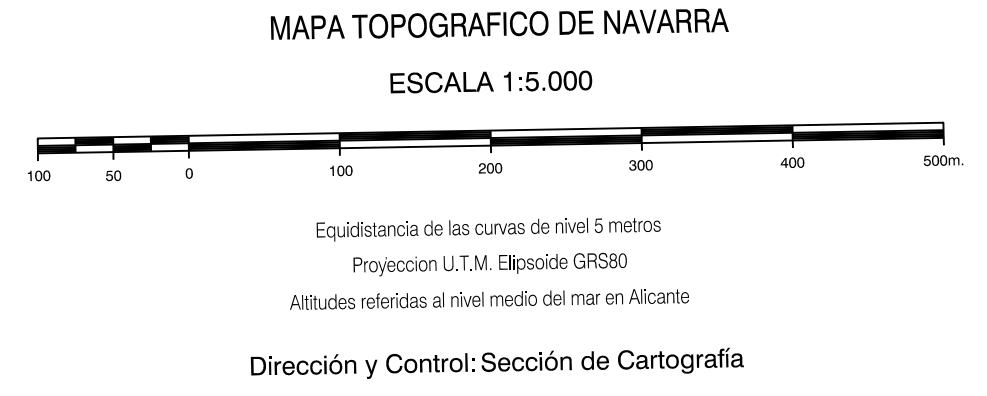

**INFRAESTRUCTURA GEODESICA Y TOPOGRAFICA**

| VERTICES Y SEÑALES NIVELACION | Coordenadas: |   |   | PUNTOS DE APOYO | Coordenadas: |               |         |
|-------------------------------|--------------|---|---|-----------------|--------------|---------------|---------|
|                               | X            | Y | Z |                 | X            | Y             | Z       |
|                               |              |   |   | 30              | 621.302.116  | 4.717.468.834 | 817.780 |
|                               |              |   |   | 31              | 618.345.445  | 4.716.053.858 | 696.040 |
|                               |              |   |   | 32              | 619.280.576  | 4.715.881.589 | 710.810 |
|                               |              |   |   | 33              | 620.892.790  | 4.715.746.036 | 819.030 |
|                               |              |   |   | 58              | 616.316.735  | 4.716.014.048 | 691.440 |

173 (4-8)

