

204(1-2)	204(1-3)	204(1-4)
204(2-2)	204(2-3)	204(2-4)
204(3-2)	204(3-3)	204(3-4)

COMUNIDAD FORAL DE NAVARRA

1:50.000	1:5.000	LA GRANJA
204	2-3	

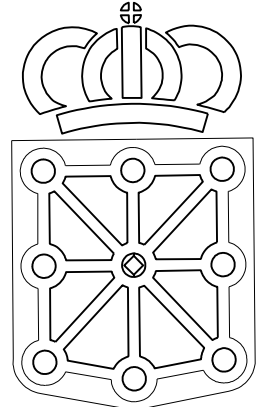

GOBIERNO DE NAVARRA
DEPARTAMENTO DE OBRAS PUBLICAS
TRANSPORTES Y COMUNICACIONES
SERVICIO DE OBRAS PUBLICAS

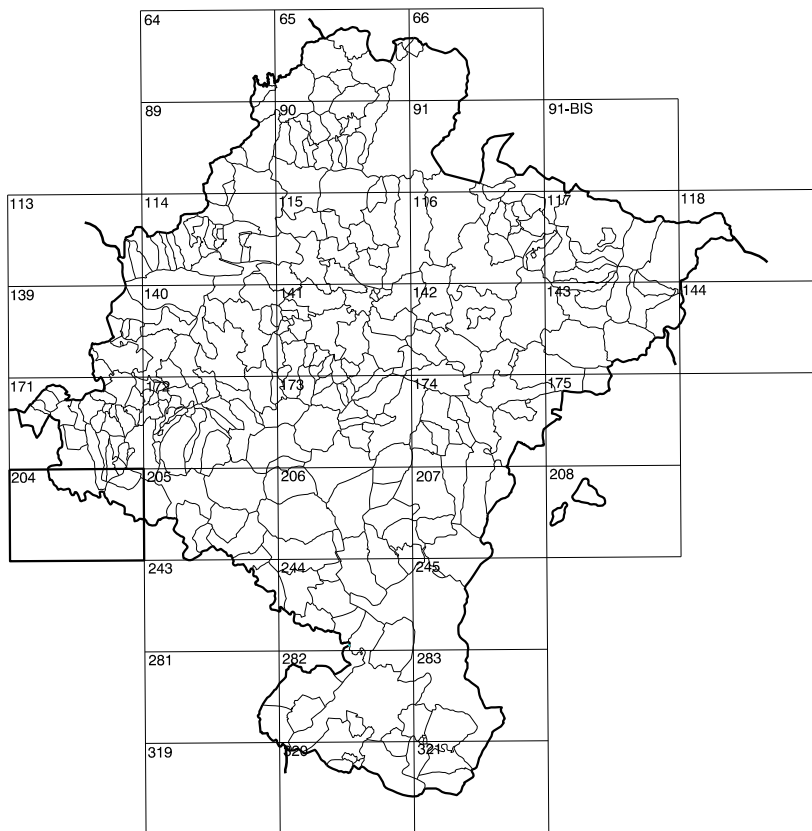

DIVISION DEL TERRITORIO EN HOJAS 1:50.000

SIGNOS CONVENCIONALES

- Autopista-Autovía.
- Red de interés general.
- Red de interés de la Comunidad Foral.
- Red comarcal.
- Red local.
- Camino de Santiago.
- Camino pavimentado.
- Camino sin pavimentar.
- Senda-Cañada.
- Ferrocarril vía electrificada.
- Ferrocarril vía doble.
- Ferrocarril vía única.
- Línea telefónica.
- Edificación-Edif. en ruinas.
- Torre metálica-Apoyo de hormigón.
- Tapia-Alambrada-Valla.
- Vértice geodésico de 1º orden.
- Vértice geodésico de orden inferior-Topográfico.
- Señal de nivelación.
- Punto de apoyo.
- Gasoducto.
- Oleoducto.
- Otras conducciones subterráneas.
- Límite de nación.
- Límite de comunidad autónoma.
- Límite de término municipal.
- Límite de concejo.
- Río.
- Arroyo o regata.
- Canal.
- Acequia-Vaguada-Barranco.
- Pozo-Balsa-Fuente-Piscina.
- Curvas de nivel-Curvas de depresión-Atitud.
- Desmonte o terraplén.
- Terreno abancaldado.
- Parcelario vieto.

USOS DE SUELO

- | | | | |
|----|-----------------|----|---------------------|
| A | Arrozal | J | Jardín, Zona Verde |
| Cl | Coníferas | L | Labor |
| Ep | Enal-Pastos | Mt | Matorral |
| Fd | Frondosas | O | Olivar |
| Ff | Frutales | P | Pradera |
| He | Helechal | Rc | Rocoso-Improductivo |
| H | Huerta, Regadío | V | Viña |

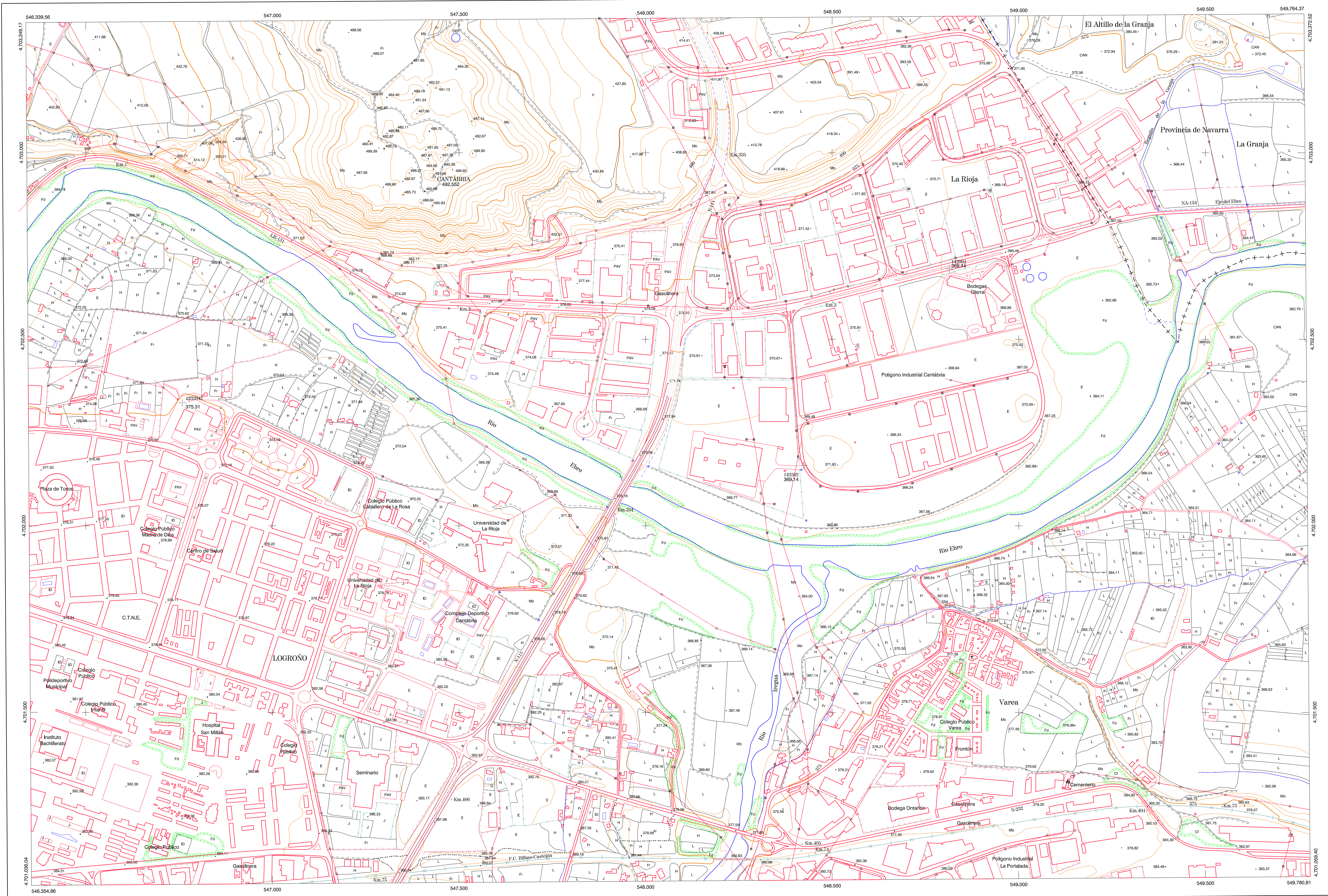

DIVISION: 1:5.000 HOJA: 204 (2-3)

1	2	3	4	5	6	7	8
1							
2							
3							
4							
5							
6							
7							
8							

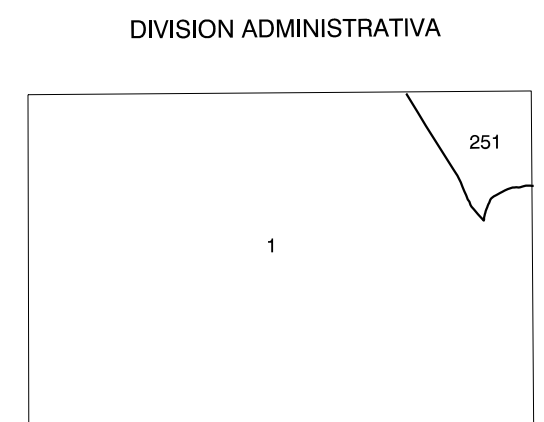

INFORMACION COMPLEMENTARIA

<p>COMUNIDAD FORAL DE NAVARRA</p> <p>251 Viana</p> <p>COMUNIDAD AUTONOMA DE LA RIOJA</p> <p>1 Logroño</p>	<p>FORMACION INICIAL</p> <p>VUELO</p> <p>Fecha: SEPTIEMBRE 1992 Fecha: AGOSTO 1998</p> <p>Escala: 1:50.000 Escala: 1:500.000</p> <p>Realizado por: A29AUF, S.A. Realizado por: ADMUT, S.A.</p> <p>RESTITUCION</p> <p>Fecha: OCTUBRE 1994 Fecha: JUNIO 1999</p> <p>Apoyado: BCS, P3, S20000 Apoyado: DAP, P3, S20000</p> <p>Realizado por: T.C.S.A. Realizado por: T.C.S.A.</p>
---	--

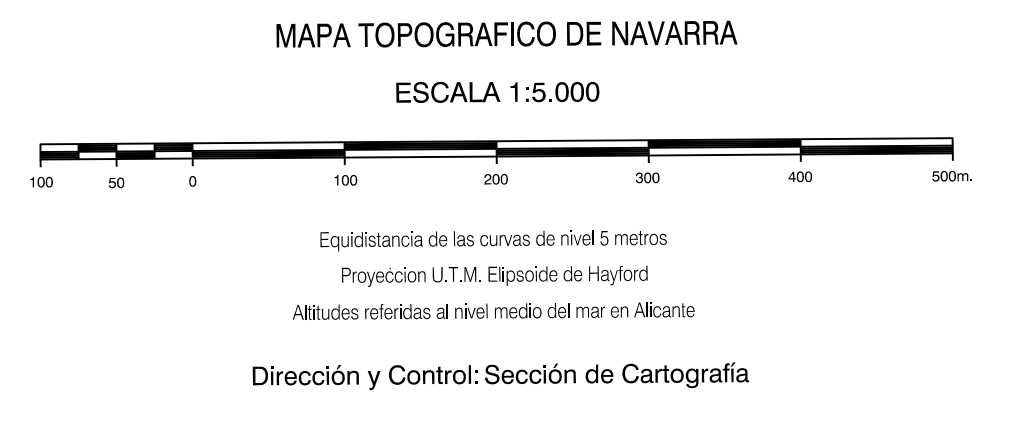

INFRAESTRUCTURA GEODÉSICA Y TOPOGRÁFICA

VERTICES Y SEÑALES NIVELACION	Coordenadas:			PUNTOS DE APOYO	Coordenadas:		
	X	Y	Z		X	Y	Z
CANTABRIA	547.432.688	4.702.937.575	492.552	142004	548.814.194	4.702.888.744	369.443
				142502	548.424.732	4.702.161.988	369.140
				4233942	546.759.883	4.702.329.895	375.308

