

GOBIERNO DE NAVARRA
DEPARTAMENTO DE OBRAS PUBLICAS
TRANSPORTES Y COMUNICACIONES
SERVICIO DE OBRAS PUBLICAS

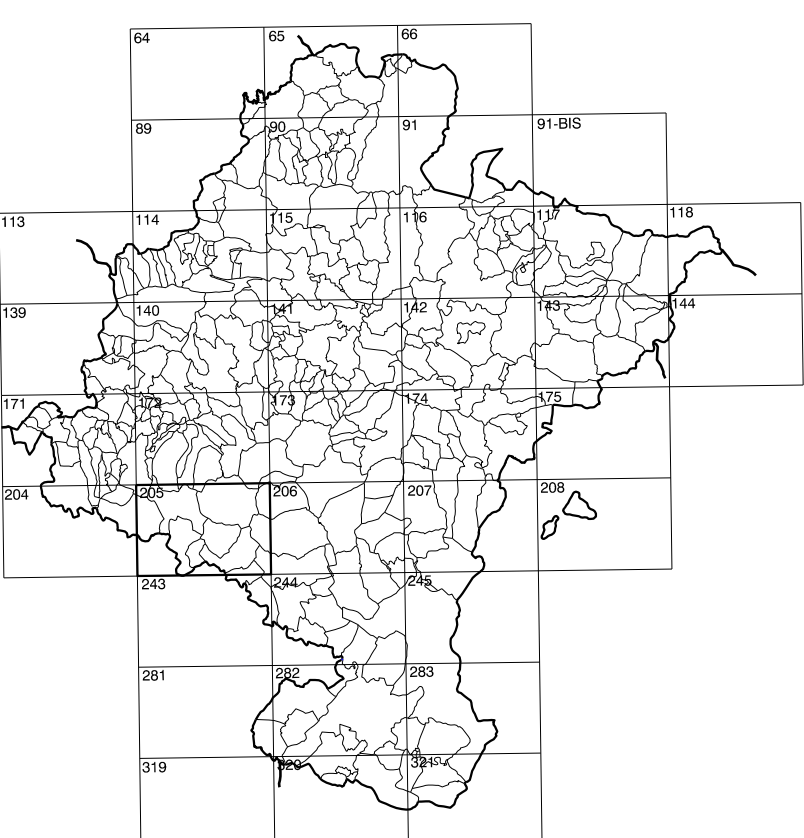

DIVISION DEL TERRITORIO EN HOJAS 1:50.000

SIGNOS CONVENCIONALES

- Autopista-Autovia.
- Red de interés general.
- Red de interés de la Comunidad Foral.
- Red comarcal.
- Red local.
- Camino de Santiago.
- Camino pavimentado.
- Camino sin pavimentar.
- Senda-Cañada.
- Ferrocarril via electrificada.
- Ferrocarril via doble.
- Ferrocarril via única.
- Linea eléctrica.
- Linea telefónica.
- Edificación, Edif. en ruinas.
- Torre metálica-Apoyo de hormigón.
- Tapia-Alambrada-Valla.
- Vértice geodésico de 1º orden.
- Vértice geodésico de orden interior-Topográfico.
- Señal de nivelación.
- Punto de apoyo.
- Gasoducto.
- Oleoducto.
- Otras conducciones subterráneas.
- Límite de nación.
- Límite de comunidad autónoma.
- Límite de término municipal.
- Límite de concejo.
- Río.
- Arroyo o regata.
- Canal.
- Acequia-Regadío-Barranco.
- Pozo-Balsa-Fuente-Placina.
- Curvas de nivel-Curvas de depresión-Altitud.
- Desmonte o terraplén.
- Terreno abancaldado.
- Parcelario visto.

USOS DE SUELO

- | | | | |
|-----|-----------------|----|----------------------|
| A | Arrozal | J | Jardín- Zona Verde |
| Cf | Coniferas | L | Labor |
| Ep | Erial- Pastos | Mt | Matorral |
| Fd | Fondosas | O | Olivar |
| Fr | Frutales | P | Pradera |
| Hie | Hielizchal | Rc | Ricoco- Improductivo |
| H | Huerta, Regadio | V | Viña |

DIVISION: 1:50.000 HOJA: 205 (8-8)

1	2	3	4	5	6	7	8
1							
2							
3							
4							
5							
6							
7							
8							

DIVISION ADMINISTRATIVA

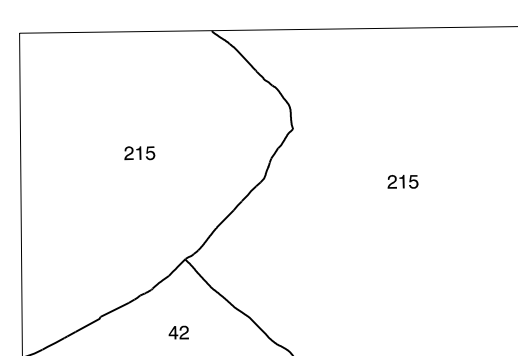

COMUNIDAD FORAL DE NAVARRA
42 Azagra
202 Perata
215 San Adrián

INFORMACION COMPLEMENTARIA

FORMACION INICIAL	ACTUALIZACION
VUELO Fecha: SEPTIEMBRE 1989 Escala: 1:25.000 Realizado por: AZNAVIT, S.A.	VUELO Fecha: AGOSTO 1998 Escala: 1:25.000 Realizado por: AZNAVIT, S.A.
RESTITUCION	RESTITUCION
Fecha: OCTUBRE 1994 Aparatos: BCS, P3, S20000 Realizado por: T.C.S.A.	Fecha: JUNIO 1999 Aparatos: DIAP, P3, S20000 Realizado por: T.C.S.A.

MAPA TOPOGRAFICO DE NAVARRA

ESCALA 1:5.000

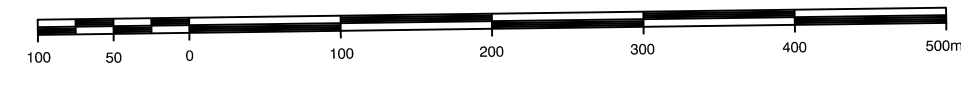

Equidistancia de las curvas de nivel 5 metros
Proyección U.T.M. Elipsoides de Hayford
Alturas referidas al nivel medio del mar en Alicante

Dirección y Control: Sección de Cartografía

INFRAESTRUCTURA GEODESICA Y TOPOGRAFICA

VERTICES Y SEÑALES NIVELACION	Coordenadas:			PUNTOS DE APOYO			Coordenadas:		
	X	Y	Z	X	Y	Z			

205 (8-8)



1:50.000	1:5.000	CABIZGORDO
205	8-8	

COMUNIDAD FORAL DE NAVARRA

205(7-7)	205(7-8)	206(7-1)
205(8-7)	205(8-8)	206(8-1)
243(1-7)	243(1-8)	244(1-1)

