

| | | |
|----------|----------|----------|
| 207(6-1) | 207(6-2) | 207(6-3) |
| 207(7-1) | 207(7-2) | 207(7-3) |
| 207(8-1) | 207(8-2) | 207(8-3) |

| | | |
|----------|---------|------------------------|
| 1:50.000 | 1:5.000 | MONASTERIO DE LA OLIVA |
| 207 | 7-2 | |

COMUNIDAD FORAL DE NAVARRA

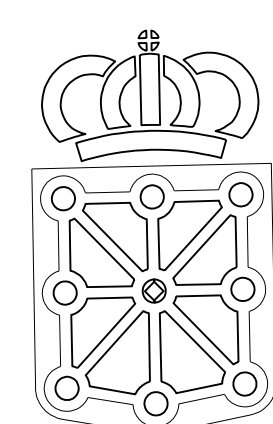

GOBIERNO DE NAVARRA
DEPARTAMENTO DE OBRAS PUBLICAS
TRANSPORTES Y COMUNICACIONES
SERVICIO DE OBRAS PUBLICAS

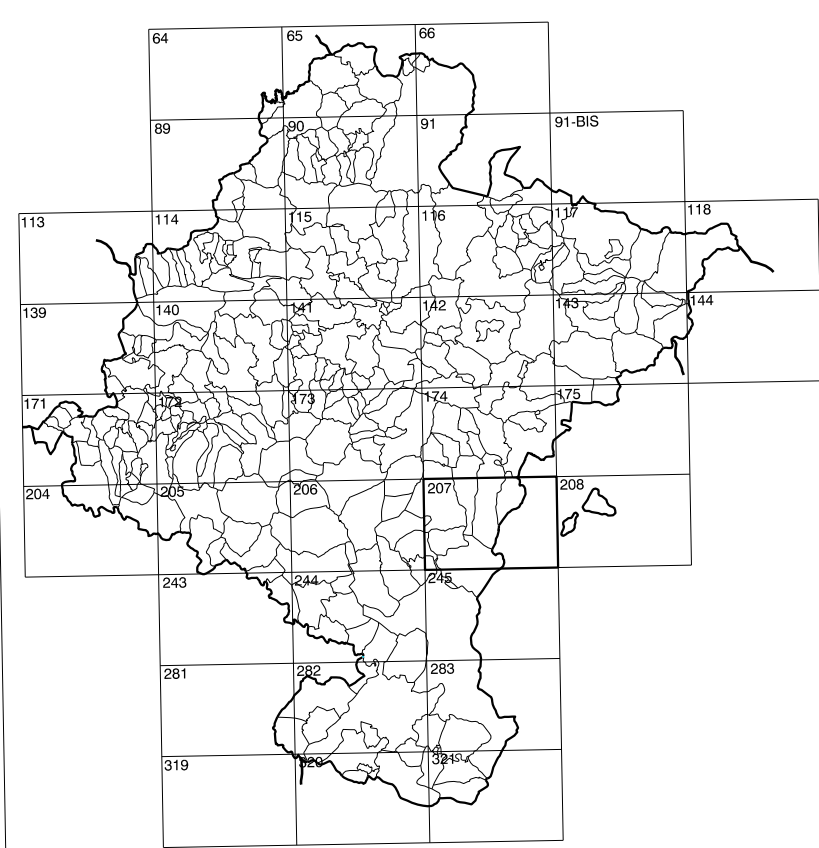

DIVISION DEL TERRITORIO EN HOJAS 1:50.000

SIGNOS CONVENCIONALES

- Autopista-Autovía.
- Red de interés general.
- Red de interés de la Comunidad Foral.
- Red comercial.
- Red local.
- Camino de Santiago.
- Camino pavimentado.
- Camino sin pavimentar.
- Senda-Cañada.
- Ferrocarril vía electrificada.
- Ferrocarril vía doble.
- Ferrocarril vía única.
- Línea eléctrica.
- Línea telefónica.
- Edificación-Edif. en ruinas.
- Torre metéorol. Acoyo de hormigón.
- Tapiá-Alambrada-Valla.
- Vértice geodésico de 1º orden.
- Vértice geodésico de orden inferior-Topográfico.
- Señal de nivelación.
- Punto de apoyo.
- Gasoducto.
- Oueducto.
- Otras conducciones subterráneas.
- Límite de nación.
- Límite de comunidad autónoma.
- Límite de término municipal.
- Límite de concejo.
- Río.
- Arroyo o regata.
- Canal.
- Acequia-Vaguada-Barranco.
- Pozo-Balsa-Fuente-Piscina.
- Curvas de nivel-Curvas de depresión-Altitud.
- Desmonte o terraplén.
- Terreno abancaldado.
- Parcelario visto.

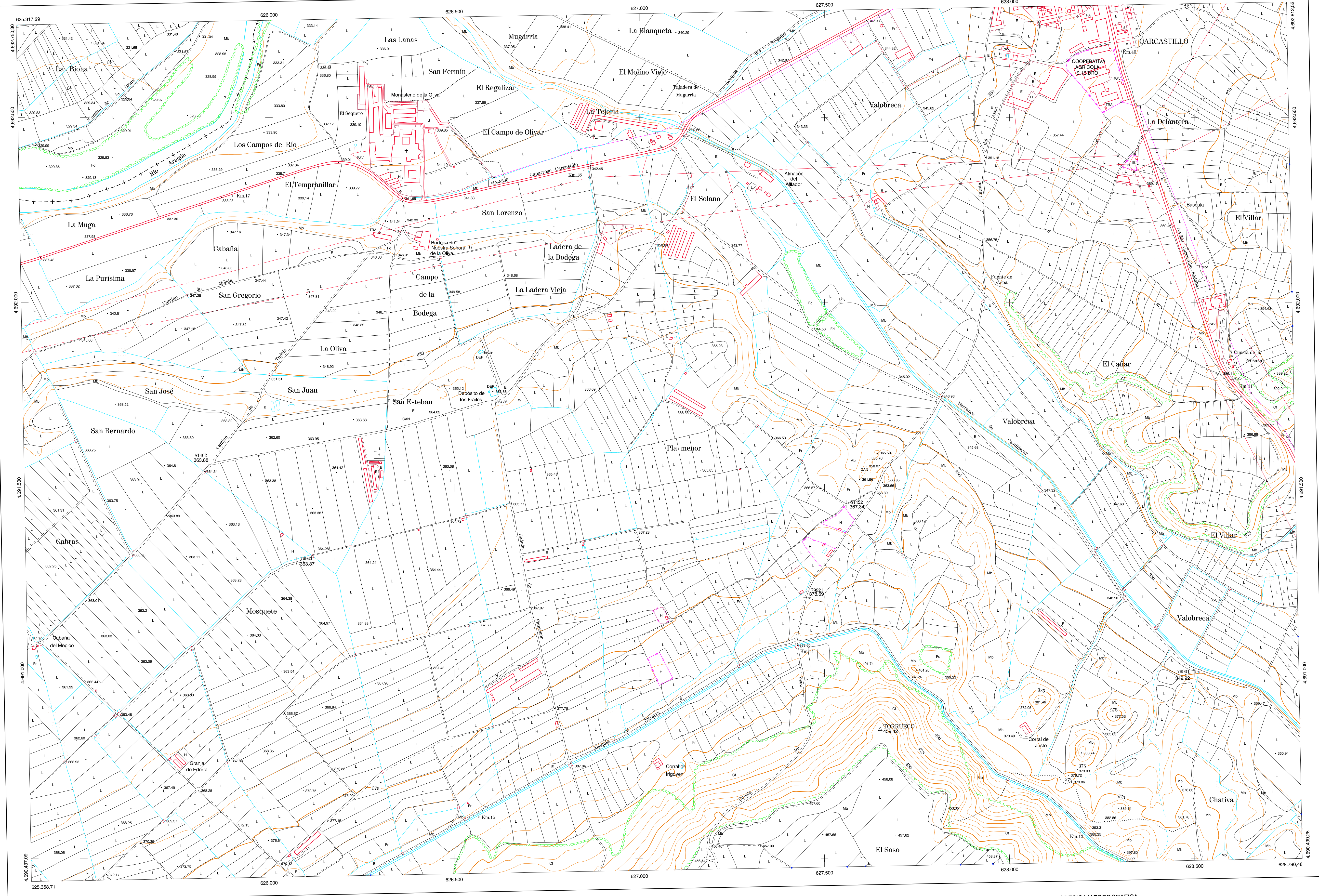

HOJA 207 (7-2)

USOS DE SUELO

| | | | |
|----|-----------------|----|-------------------------|
| A | Arrozal | J | Jardín, Zona Verde |
| Cl | Conterras | L | Labor |
| Ep | Erial - Pastos | Mt | Matorral |
| Fd | Fronzonas | O | Olivar |
| Fr | Frutales | P | Pradera |
| He | Helochal | Rc | Riocioso - Improductivo |
| H | Huerta, Regadío | V | Viña |

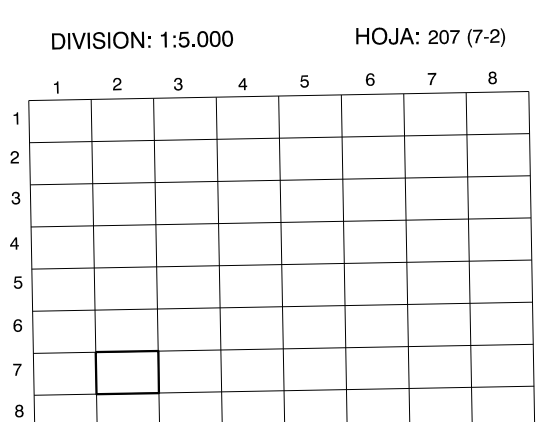

DIVISION ADMINISTRATIVA

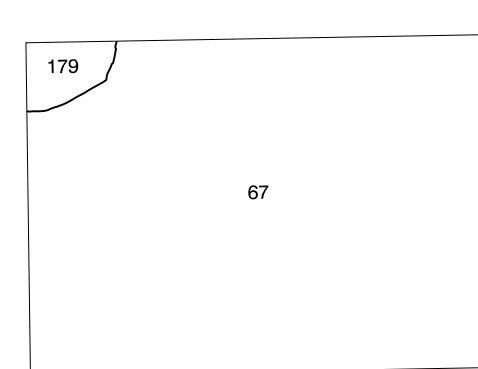

COMUNIDAD FORAL DE NAVARRA
67 Carcastillo
179 Mutillo el Fruto

INFORMACION COMPLEMENTARIA

| FORMACION INICIAL | ACTUALIZACION |
|----------------------------|----------------------------|
| VUELO | VUELO |
| Fecha: SEPTIEMBRE 1992 | Fecha: AGOSTO 1998 |
| Escala: 1:20.000 | Escala: 1:20.000 |
| Realizado por: AZMUT, S.A. | Realizado por: AZMUT, S.A. |
| RESTITUCION | RESTITUCION |
| Fecha: OCTUBRE 1994 | Fecha: JUNIO 1999 |
| Aparatos: BICA, P3, SD2000 | Aparatos: DAP, P3, SD2000 |
| Realizado por: T.C.S.A. | Realizado por: T.C.S.A. |

MAPA TOPOGRAFICO DE NAVARRA

ESCALA 1:5.000

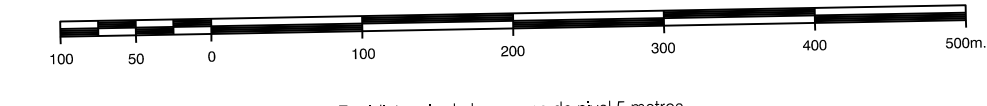

Equidistancia de las curvas de nivel 5 metros
Proyección U.T.M. Elipsoide de Hayford
Alturas referidas al nivel medio del mar en Alicante
Dirección y Control: Sección de Cartografía

INFRAESTRUCTURA GEODESICA Y TOPOGRAFICA

| VERTICES Y SEÑALES NIVELACION | Coordenadas: | | | PUNTOS DE APOYO | Coordenadas: | | |
|-------------------------------|--------------|---------------|---------|-----------------|---------------|---------------|---------|
| | X | Y | Z | | X | Y | Z |
| TORRUECO | 627.650,366 | 4.690.848,929 | 459,421 | 79901 | 628.495,678 | 4.691.005,322 | 349,925 |
| | | | | 79921 | 627.453,529 | 4.691.204,202 | 378,694 |
| | | | | 79941 | 626.075,271 | 4.691.202,209 | 363,871 |
| | | | | 81422 | 626.846,798 | 4.691.563,574 | 363,883 |
| | | | 81422 | 627.559,202 | 4.691.456,315 | 367,343 | |

207 (7-2)

