

| | | |
|----------|----------|----------|
| 243(1-6) | 243(1-7) | 243(1-8) |
| 243(2-6) | 243(2-7) | 243(2-8) |
| 243(3-6) | 243(3-7) | 243(3-8) |

COMUNIDAD FORAL DE NAVARRA

| | | |
|----------|---------|-----------|
| 1:50.000 | 1:5.000 | EL SOTICO |
| 243 | 2-7 | |

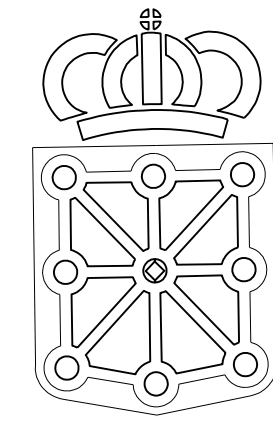

GOBIERNO DE NAVARRA
DEPARTAMENTO DE OBRAS PUBLICAS
TRANSPORTES Y COMUNICACIONES
SERVICIO DE OBRAS PUBLICAS

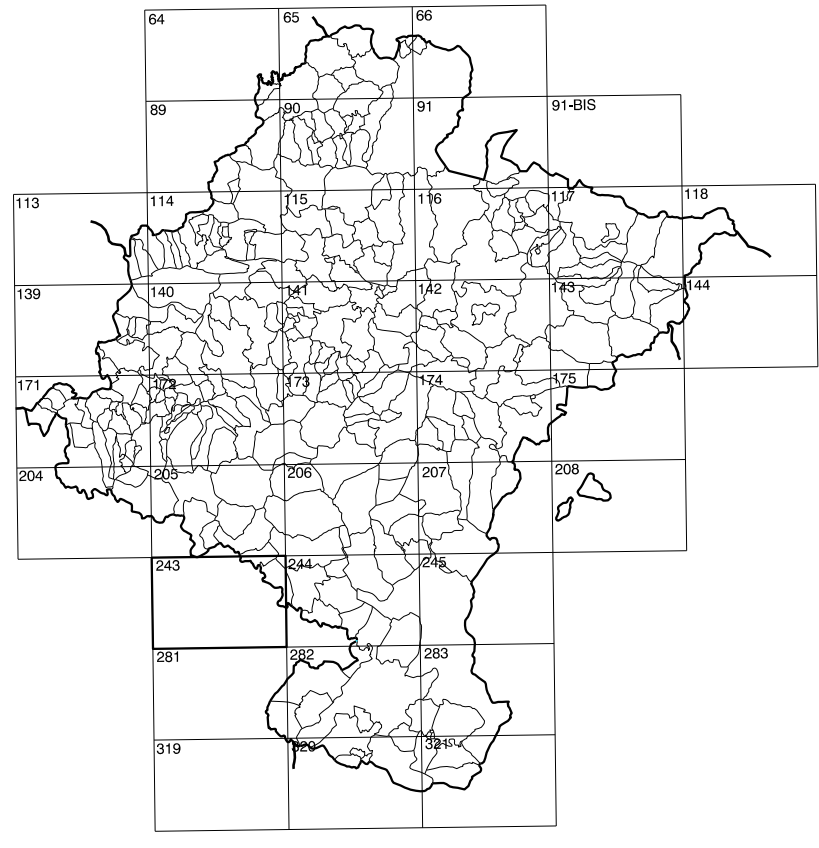

DIVISION DEL TERRITORIO EN HOJAS 1:50.000

SIGNOS CONVENCIONALES

- Autopista-Autovia.
- Red de interes general.
- Red de interes de la Comunidad Foral.
- Red comarcal.
- Red local.
- Camino de Santiago.
- Camino pavimentado.
- Camino sin pavimentar.
- Senda-Cañada.
- Ferrocarril via electrificada.
- Ferrocarril via doble.
- Ferrocarril via unica.
- Linea electrica.
- Linea telefonica.
- Edificacion-Edif. en ruinas.
- Torre metalica-Apoyo de hormigon.
- Tapia-Alambrada-Valla.
- Vertice geodesico de 1er orden.
- Vertice geodesico de orden interior-Topografico.
- Señal de nivelacion.
- Punto de apoyo.
- Gasoducto.
- Oleoducto.
- Otras conducciones subterraneas.
- Limite de nacion.
- Limite de comunidad autonoma.
- Limite de termino municipal.
- Limite de concejo.
- Rio.
- Arroyo o regata.
- Canal.
- Acueducto-Vigueria-Barranco.
- Pozo-Balsa-Fuente-Fiscina.
- Curvas de nivel-Curvas de depresion-Altitud.
- Desmonte o terrapien.
- Terreno abancallado.
- Parcelario visto.

USOS DE SUELO

- | | | | |
|----|-----------------|----|-----------------------|
| A | Arrozal | J | Jardin. Zona Verde |
| Ci | Conterras | L | Labor |
| Ep | Erial - Pastos | Mt | Matorral |
| Fd | Frondosas | O | Olivar |
| Fr | Frutales | P | Pradera |
| Hb | Halechal | Rc | Ricoco - Improductivo |
| H | Huerta, Regadio | V | Vina |

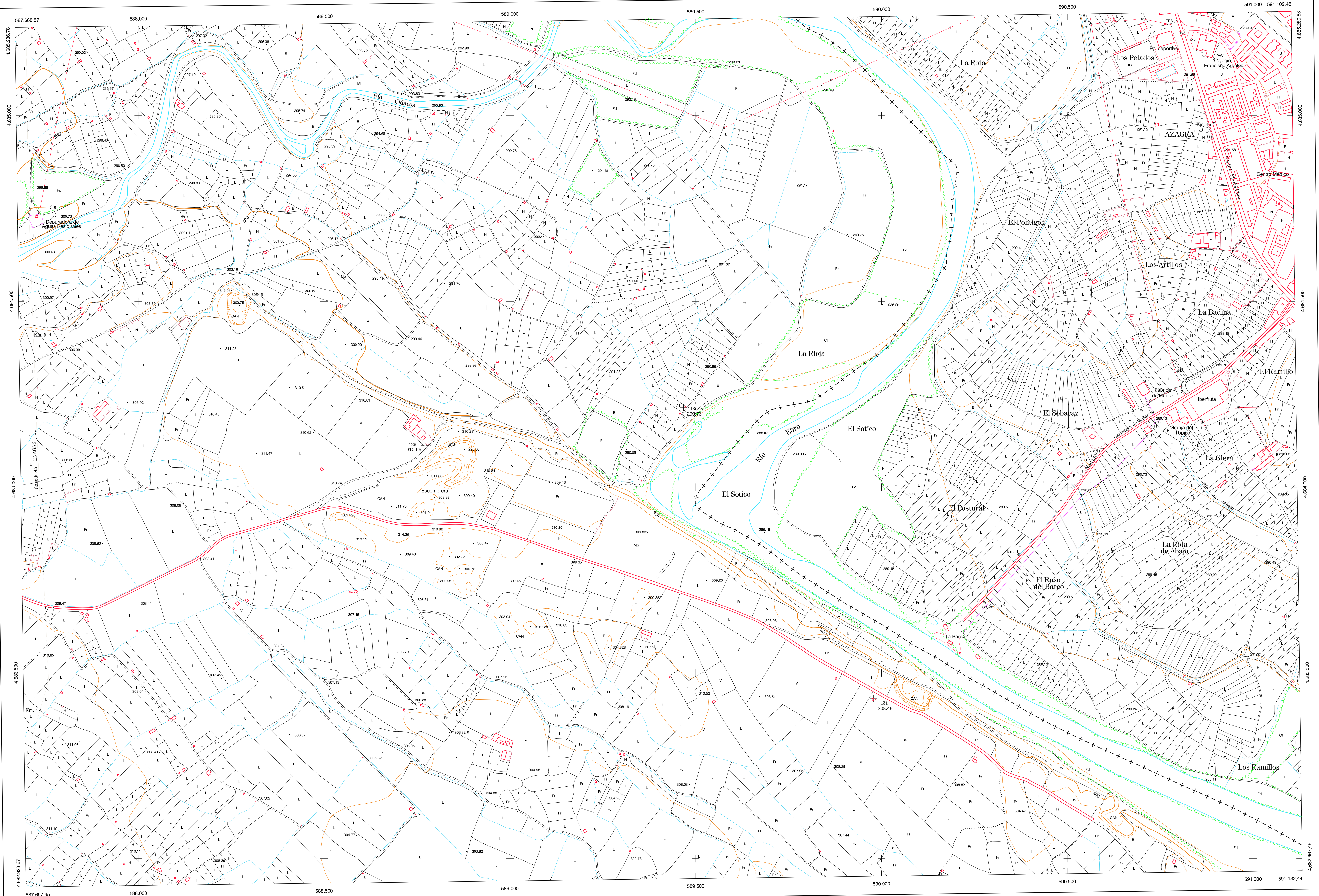

DIVISION: 1:50.000 HOJA: 243 (2-7)

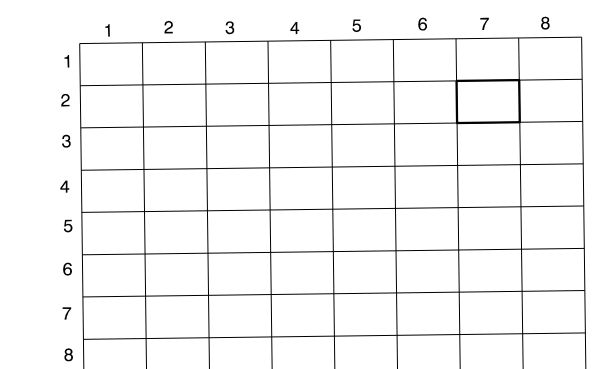

DIVISION ADMINISTRATIVA

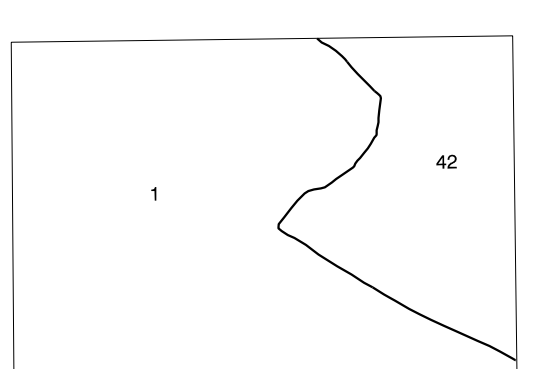

COMUNIDAD FORAL DE NAVARRA
42 Azagra
COMUNIDAD AUTONOMA DE LA RIOJA
1 Calahorra

INFORMACION COMPLEMENTARIA

| FORMACION INICIAL | ACTUALIZACION |
|----------------------------|----------------------------|
| VUELO | VUELO |
| Fecha: SEPTIEMBRE 1987 | Fecha: AGOOSTO 1997 |
| Escala: 1:20.000 | Escala: 1:20.000 |
| Realizado por: AZMUT, S.A. | Realizado por: AZMUT, S.A. |
| RESTITUCION | RESTITUCION |
| Fecha: OCTUBRE 1994 | Fecha: JUNIO 1998 |
| Aparatos: BC3, PS, SD2000 | Aparatos: BC3, PS, SD2000 |
| Realizado por: T.C.S.A. | Realizado por: T.C.S.A. |

MAPA TOPOGRAFICO DE NAVARRA

ESCALA 1:5.000

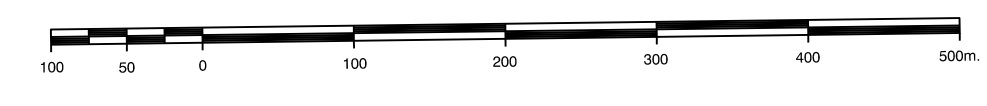

Equidistancia de las curvas de nivel 5 metros
Proyeccion U.T.M. (Ejidos de Bayona)
Alturas referidas al nivel medio del mar en Alicante

Direccion y Control: Seccion de Cartografia

INFRAESTRUCTURA GEODESICA Y TOPOGRAFICA

| VERTICES Y SEÑALES NIVELACION | Coordenadas: | | | PUNTOS DE APOYO | Coordenadas: | | |
|-------------------------------|--------------|---------------|---------|-----------------|--------------|---------------|---------|
| | X | Y | Z | | X | Y | Z |
| 129 | 588.775.238 | 4.684.112.300 | 310.670 | 130 | 589.470.748 | 4.684.213.970 | 290.740 |
| 130 | 589.962.738 | 4.683.430.240 | 308.465 | 131 | | | |

