

COMUNIDAD FORAL DE NAVARRA

| | | |
|----------|----------|----------|
| 244(4-7) | 244(4-8) | 245(4-1) |
| 244(5-7) | 244(5-8) | 245(5-1) |
| 244(6-7) | 244(6-8) | 245(6-1) |

| | | |
|----------|---------|-------------------|
| 1:50.000 | 1:5.000 | VEDADO DE EGUARAS |
| 244 | 5-8 | |

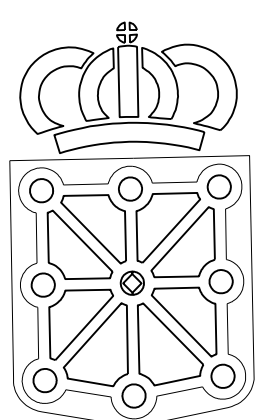

GOBIERNO DE NAVARRA
DEPARTAMENTO DE OBRAS PUBLICAS
TRANSPORTES Y COMUNICACIONES
SERVICIO DE OBRAS PUBLICAS

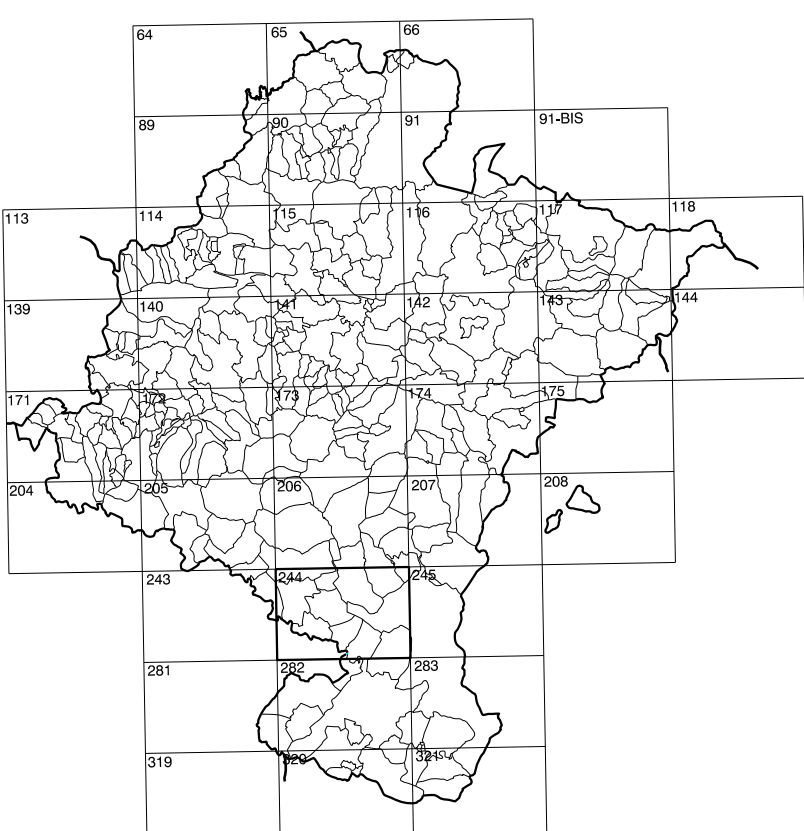

DIVISION DEL TERRITORIO EN HOJAS 1:50.000

SIGNOS CONVENCIONALES

- Autopista-Autovía.
- Red de interés general.
- Red de interés de la Comunidad Foral.
- Red comercial.
- Red local.
- Camino de Santiago.
- Camino pavimentado.
- Camino sin pavimentar.
- Senda-Cañada.
- Ferrocarril vía electrificada.
- Ferrocarril vía doble.
- Ferrocarril vía única.
- Línea eléctrica.
- Línea telefónica.
- Edificación-Edif. en ruinas.
- Toma metélica-Apoyo de hormigón.
- Tapia-Alambrada-Valla.
- Vertice geodésico de 1er orden.
- Vertice geodésico de orden inferior-Topográfico.
- Señal de nivelación.
- Punto de apoyo.
- Gasoducto.
- Osooducto.
- Otras conducciones subterráneas.
- Limite de nación.
- Limite de comunidad autónoma.
- Limite de término municipal.
- Limite de concejo.
- Río.
- Arroyo o regata.
- Canal.
- Acequia-Vaguada-Barranco.
- Pozo-Balsa-Fuente-Piscina.
- Curvas de nivel-Curvas de depresión-Altitud.
- Desmonte o terrapién.
- Terreno abancaldado.
- Parcelario visto.

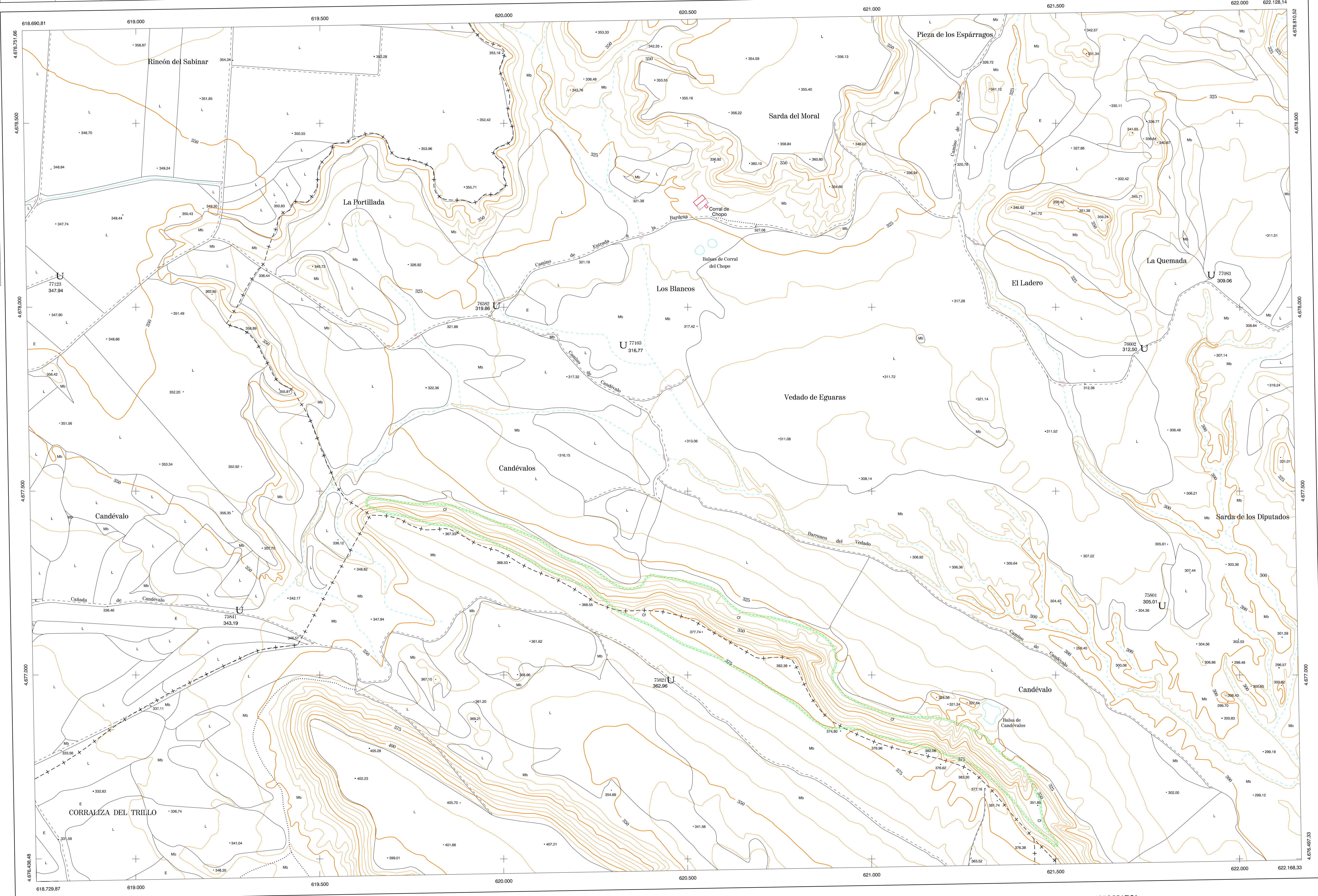

HOJA 244 (5-8)

USOS DE SUELO

| | | | |
|----|-----------------|----|----------------------|
| A | Arrozal | J | Jardín, Zona Verde |
| Cf | Coníferas | L | Labor |
| Ep | Eñal- Pastos | Mt | Matorral |
| Fd | Frondosas | O | Olivar |
| Fr | Frutales | P | Pradera |
| H | Herchali | Rc | Rocoso- Improductivo |
| H | Huerta, Regadío | V | Vitá |

DIVISION: 1:5.000 HOJA: 244 (5-8)

| | | | | | | | |
|---|---|---|---|---|---|---|---|
| 1 | 2 | 3 | 4 | 5 | 6 | 7 | 8 |
| 1 | | | | | | | |
| 2 | | | | | | | |
| 3 | | | | | | | |
| 4 | | | | | | | |
| 5 | | | | | | | |
| 6 | | | | | | | |
| 7 | | | | | | | |
| 8 | | | | | | | |

DIVISION ADMINISTRATIVA

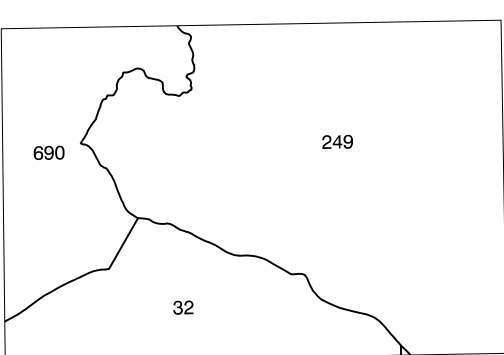

COMUNIDAD FORAL DE NAVARRA
32 Arguedas
690 Bardenas Reales
249 Valterra

INFORMACION COMPLEMENTARIA

| FORMACION INICIAL | ACTUALIZACION |
|----------------------------|----------------------------|
| VUELO | VUELO |
| Fecha: SEPTIEMBRE 1992 | Fecha: AGOSTO 1997 |
| Escala: 1:20.000 | Escala: 1:20.000 |
| Realizado por: AZMUT, S.A. | Realizado por: AZMUT, S.A. |
| RESTITUCION | RESTITUCION |
| Fecha: JUNIO 1993 | Fecha: JUNIO 1996 |
| Aparatos: BCI, P3, SD2000 | Aparatos: BCI, P3, SD2000 |
| Realizado por: T.C.S.A. | Realizado por: T.C.S.A. |

MAPA TOPOGRAFICO DE NAVARRA

ESCALA 1:5.000



Equilibrada de las curvas de nivel 5 metros
Proyección U.T.M. Elipsoidal de Hayford
Alturas referidas al nivel medio del mar en Alicante
Dirección y Control: Sección de Cartografía

INFRAESTRUCTURA GEODESICA Y TOPOGRAFICA

| VERTICES Y SEÑALES NIVELACION | Coordenadas: | | | PUNTOS DE APOYO | Coordenadas: | | |
|-------------------------------|--------------|---|---|-----------------|--------------|---------------|---------|
| | X | Y | Z | | X | Y | Z |
| | | | | 75801 | 621.787.921 | 4.677.189.620 | 305.018 |
| | | | | 75821 | 620.452.384 | 4.676.987.796 | 302.962 |
| | | | | 75841 | 619.290.592 | 4.677.177.441 | 343.196 |
| | | | | 76562 | 619.976.481 | 4.675.005.244 | 319.668 |
| | | | | 76602 | 621.739.669 | 4.677.889.303 | 312.506 |
| | | | | 77083 | 621.921.644 | 4.678.088.925 | 309.067 |
| | | | | 77103 | 620.323.464 | 4.677.998.097 | 316.776 |
| | | | | 77123 | 618.792.448 | 4.678.098.059 | 347.845 |

244 (5-8)

