

|          |          |          |
|----------|----------|----------|
| 281(5-7) | 281(5-8) | 282(5-1) |
| 281(6-7) | 281(6-8) | 282(6-1) |
| 281(7-7) | 281(7-8) | 282(7-1) |

# COMUNIDAD FORAL DE NAVARRA

|          |         |        |
|----------|---------|--------|
| 1:50.000 | 1:5.000 | FITERO |
| 281      | 6-8     |        |

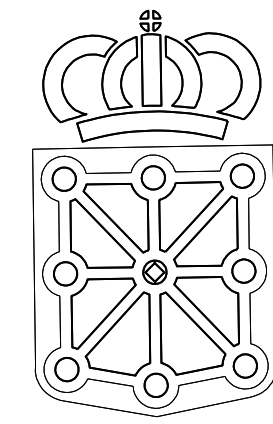

**GOBIERNO DE NAVARRA**  
DEPARTAMENTO DE OBRAS PUBLICAS  
TRANSPORTES Y COMUNICACIONES  
SERVICIO DE OBRAS PUBLICAS

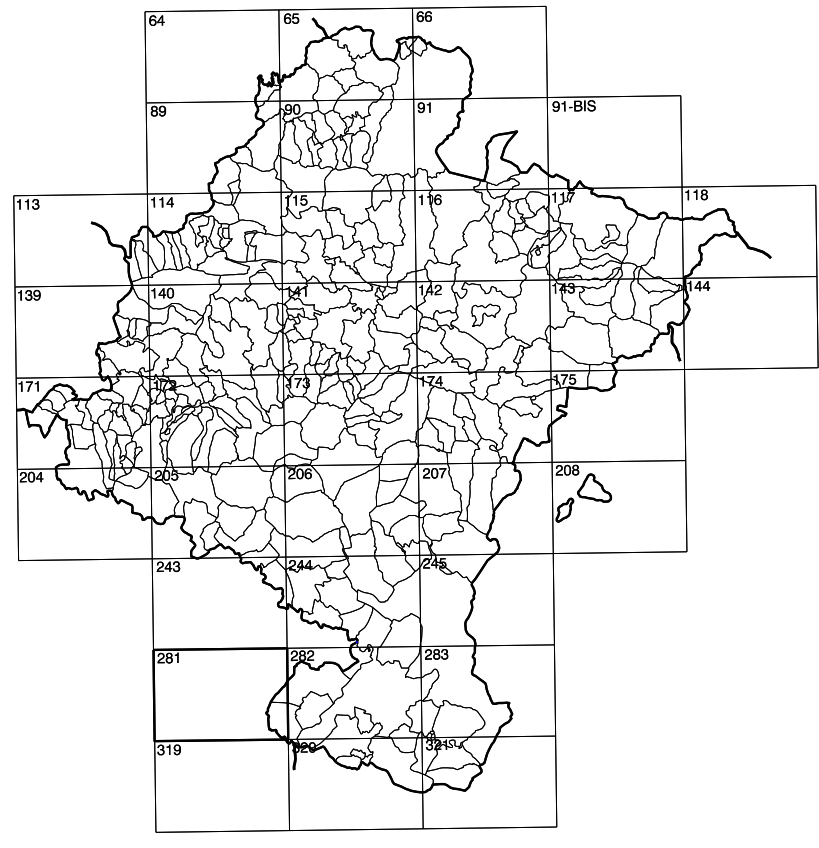

DIVISION DEL TERRITORIO EN HOJAS 1:50.000

**SIGNOS CONVENCIONALES**

- Autopista-Autovía.
- Red de interés general.
- Red de interés de la Comunidad Foral.
- Red comarcal.
- Red local.
- Camino de Santiago.
- Camino pavimentado.
- Camino sin pavimentar.
- Senda-Cañada.
- Ferrocarril vía electrificada.
- Ferrocarril vía doble.
- Ferrocarril vía única.
- Línea eléctrica.
- Línea telefónica.
- Edificación-Edif. en ruinas.
- Torre metélica-Apoyo de hormigón.
- Tapia-Alambrada-Valla.
- Vértice geodésico de 1º orden.
- Vértice geodésico de orden interior-Topográfico.
- Señal de nivelación.
- Punto de apoyo.
- Gasoducto.
- Oleoducto.
- Otras conducciones subterráneas.
- Límite de nación.
- Límite de comunidad autónoma.
- Límite de término municipal.
- Límite de concejo.
- Río.
- Arroyo o regata.
- Canal.
- Acequia-Vaguada-Barranco.
- Pozo-Balsa-Fuente-Fisalina.
- Curvas de nivel-Curvas de depresión-Altitud.
- Desmorte o terraplén.
- Terreno abancaldado.
- Parcelario visto.

**USOS DE SUELO**

|     |                 |    |                      |
|-----|-----------------|----|----------------------|
| A   | Arrozal         | J  | Jardín, Zona Verde   |
| Cf  | Coníferas       | L  | Labor                |
| Ep  | Erial- Pastos   | Mt | Matorral             |
| Fd  | Frondosas       | O  | Olivar               |
| Fr  | Frutales        | P  | Pradera              |
| Hie | Hedizal         | Rc | Ricoco- Inproductivo |
| H   | Huerta, Regadío | V  | Vínia                |

DIVISION: 1:50.000 HOJA: 281 (6-8)

|   |   |   |   |   |   |   |   |
|---|---|---|---|---|---|---|---|
| 1 | 2 | 3 | 4 | 5 | 6 | 7 | 8 |
|   |   |   |   |   |   |   |   |

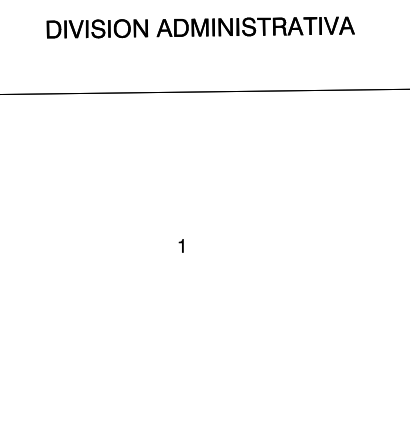

**INFORMACION COMPLEMENTARIA**

| FORMACION INICIAL          | ACTUALIZACION              |
|----------------------------|----------------------------|
| VUELO                      | VUELO                      |
| Fecha: SEPTIEMBRE 1987     | Fecha: AGOSTO 1997         |
| Escala: 1:20.000           | Escala: 1:20.000           |
| Realizado por: AZMUT, S.A. | Realizado por: AZMUT, S.A. |
| RESTITUCION                | RESTITUCION                |
| Fecha: DICIEMBRE 1993      | Fecha: JUNIO 1998          |
| Aparatos: BCS, PS, S20000  | Aparatos: BCS, PS, S20000  |
| Realizado por: T.C.S.A.    | Realizado por: T.C.S.A.    |

**MAPA TOPOGRAFICO DE NAVARRA**  
ESCALA 1:5.000

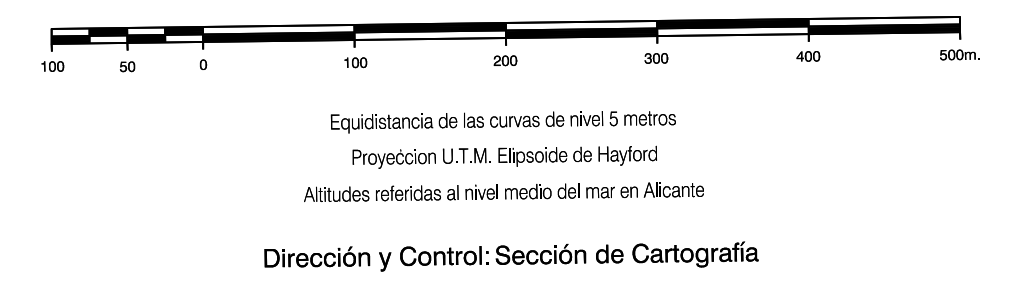

**INFRAESTRUCTURA GEODESICA Y TOPOGRAFICA**

| VERTICES Y SEÑALES NIVELACION | Coordenadas: |               |         | PUNTOS DE APOYO | Coordenadas: |               |         |
|-------------------------------|--------------|---------------|---------|-----------------|--------------|---------------|---------|
|                               | X            | Y             | Z       |                 | X            | Y             | Z       |
| PEÑA ROYA                     | 592.007.330  | 4.655.240.436 | 648.240 | 61301           | 594.667.203  | 4.656.872.014 | 452.853 |
|                               |              |               |         | 67741           | 594.219.749  | 4.655.790.527 | 469.584 |
|                               |              |               |         | 67761           | 593.048.999  | 4.655.739.502 | 492.026 |
|                               |              |               |         | 67952           | 592.648.393  | 4.656.353.754 | 431.352 |
|                               |              |               |         | 67972           | 594.082.577  | 4.656.476.169 | 422.221 |
|                               |              |               |         | 68063           | 592.020.984  | 4.656.569.080 | 438.262 |
|                               |              |               |         | 68003           | 593.650.088  | 4.656.982.122 | 449.933 |