

COMUNIDAD FORAL DE NAVARRA

| | | |
|----------|----------|----------|
| 321(1-3) | 321(1-4) | 321(1-5) |
| 321(2-3) | 321(2-4) | 321(2-5) |
| 321(3-3) | 321(3-4) | 321(3-5) |

| | | |
|----------|---------|----------------|
| 1:50.000 | 1:5.000 | LAS CORRALIZAS |
| 321 | 2-4 | |

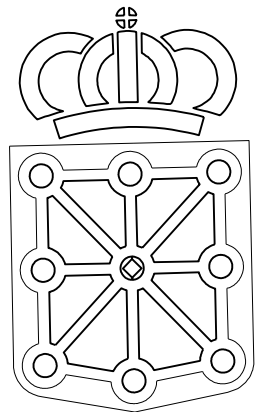

GOBIERNO DE NAVARRA
DEPARTAMENTO DE OBRAS PUBLICAS
TRANSPORTES Y COMUNICACIONES
SERVICIO DE OBRAS PUBLICAS

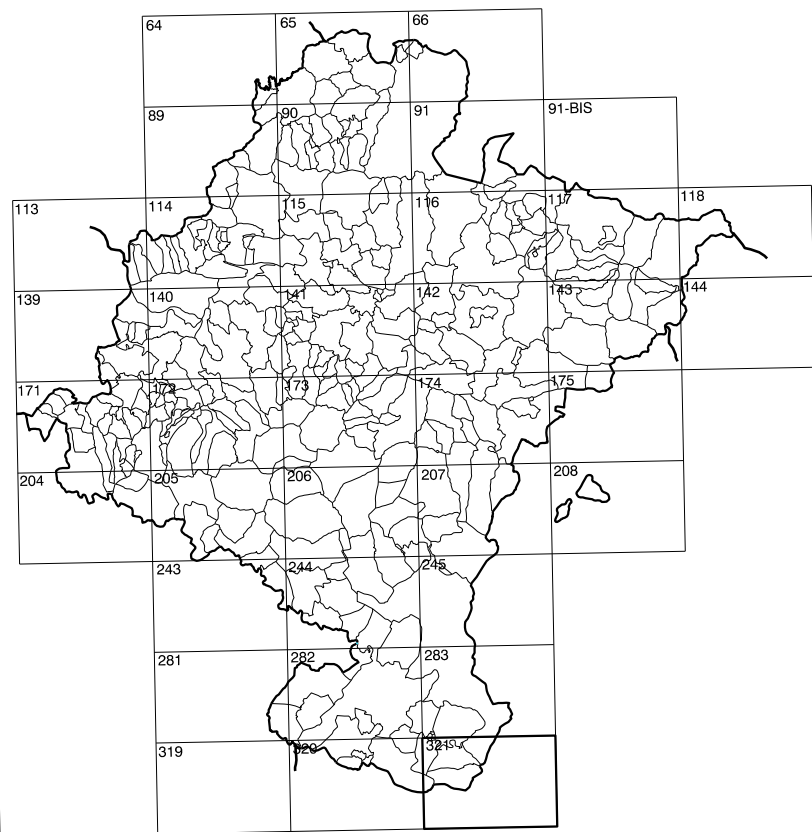

DIVISION DEL TERRITORIO EN HOJAS 1:50.000

SIGNOS CONVENCIONALES

- Autopista-Autovía.
- Red de interés general.
- Red de interés de la Comunidad Foral.
- Red comarcal.
- Red local.
- Camino de Santiago.
- Camino pavimentado.
- Camino sin pavimento.
- Sendas-Cañadas.
- Ferrocarril vía electrificada.
- Ferrocarril vía doble.
- Ferrocarril vía única.
- Línea eléctrica.
- Línea telefónica.
- Edificación-Edif. en ruinas.
- Torre metéora-Apoyo de hormigón.
- Tapia-Alambrada-Valla.
- Vértice geodésico de 1er orden.
- Vértice geodésico de orden inferior-Topográfico.
- Señal de nivelación.
- Punto de apoyo.
- Gasoducto.
- Oleoducto.
- Otras conducciones subterráneas.
- Límite de nación.
- Límite de comunidad autónoma.
- Límite de término municipal.
- Límite de concejo.
- Río.
- Arroyo o regata.
- Canal.
- Acequia-Vaguada-Barranco.
- Pozo-Balsa-Fuente-Piscina.
- Curvas de nivel-Curvas de depresión-Altitud.
- Desmonte o terraplén.
- Terreno atascado.
- Parcelario visto.

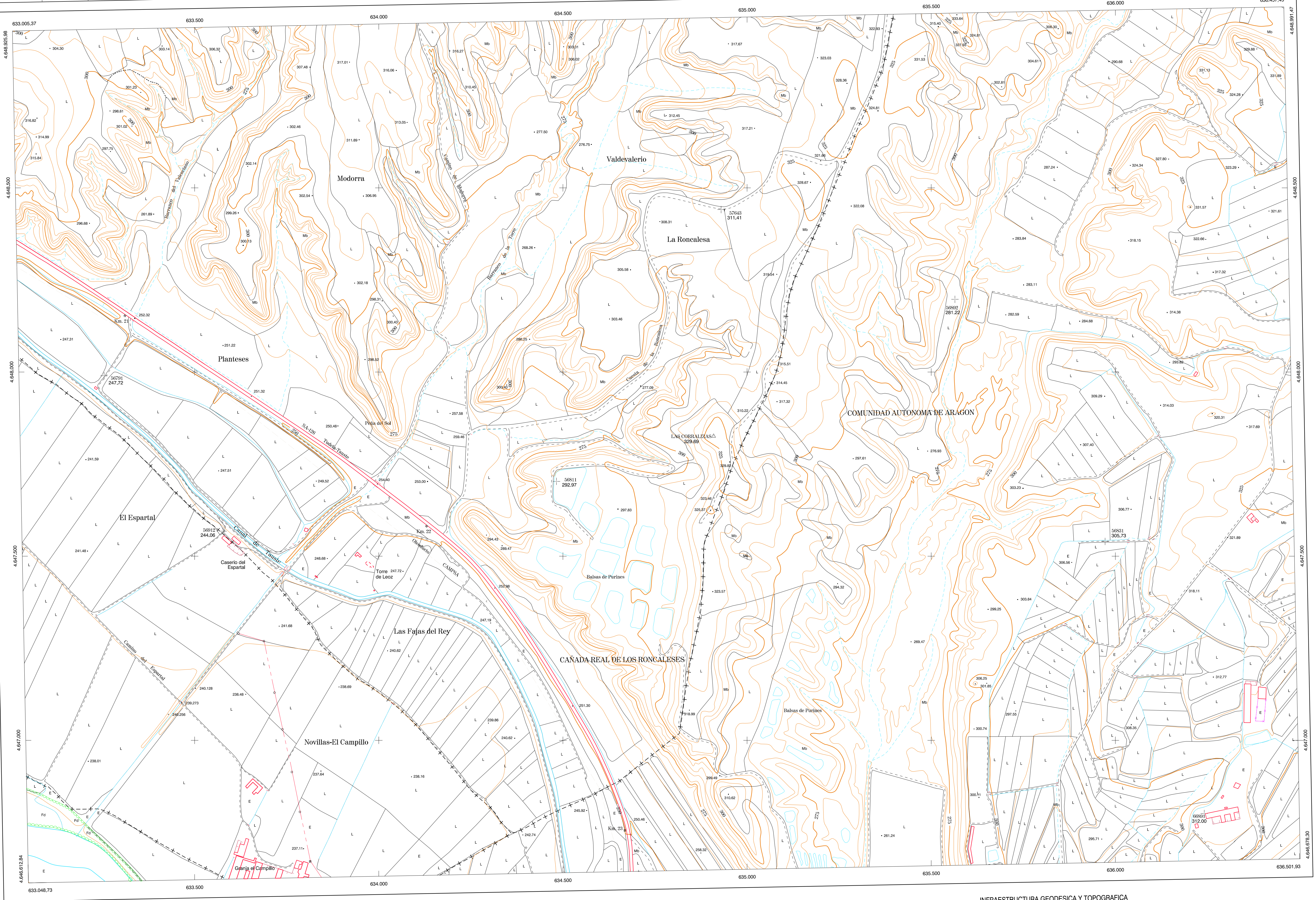

HOJA 321 (2-4)

USOS DE SUELO

| | | | |
|----|-----------------|----|-----------------------|
| A | Arrozal | J | Jardín, Zona Verde |
| Cj | Cañales | L | Labor |
| Ep | Erial - Pastos | Mt | Matorral |
| Fd | Frondosas | O | Olivar |
| Fr | Frutales | P | Pradera |
| He | Helechal | Rc | Rocoso - Inproductivo |
| H | Huerta, Regadío | V | Vino |

DIVISION: 1:5.000 HOJA: 321 (2-4)

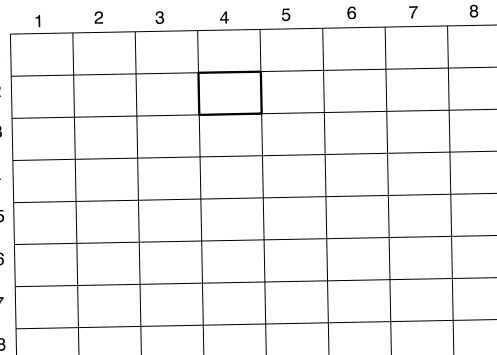

DIVISION ADMINISTRATIVA



COMUNIDAD FORAL DE NAVARRA
690 Bardenas Reales
57 Buzuel
78 Cortes

COMUNIDAD AUTÓNOMA DE ARAGÓN
1 Tauste

INFORMACION COMPLEMENTARIA

| FORMACION INICIAL | ACTUALIZACION |
|----------------------------|----------------------------|
| YUELO | YUELO |
| Fecha: SEPTIEMBRE 1992 | Fecha: AGOSTO 1997 |
| Escala: 1:20.000 | Escala: 1:20.000 |
| Realizado por: AZMUT, S.A. | Realizado por: AZMUT, S.A. |
| RESTITUCION | RESTITUCION |
| Fecha: FEBRERO 1994 | Fecha: JUNIO 1998 |
| Aparatos: BCI, P3, SD2000 | Aparatos: BCI, P3, SD2000 |
| Realizado por: T.C.S.A. | Realizado por: T.C.S.A. |

MAPA TOPOGRAFICO DE NAVARRA

ESCALA 1:5.000



Equidistancia de las curvas de nivel 5 metros
Proyección U.T.M. Elipsoide de Hayford
Altitudes referidas al nivel medio del mar en Alicante

Dirección y Control: Sección de Cartografía

INFRAESTRUCTURA GEODESICA Y TOPOGRAFICA

| VERTICES Y SEÑALES NIVELACION | Coordenadas: | | | PUNTOS DE APOYO | Coordenadas: | | |
|-------------------------------|--------------|---------------|---------|-----------------|--------------|---------------|---------|
| | X | Y | Z | | X | Y | Z |
| LAS CORRALIZAS | 634.908.900 | 4.647.826.990 | 329.690 | 56791 | 633.257.885 | 4.647.860.743 | 247.723 |
| | | | | 56811 | 634.486.284 | 4.647.702.990 | 292.970 |
| | | | | 56831 | 635.975.783 | 4.647.539.859 | 305.734 |
| | | | | 56892 | 635.568.112 | 4.648.197.234 | 281.222 |
| | | | | 56912 | 633.580.974 | 4.647.567.660 | 244.060 |
| | | | | 57643 | 634.933.168 | 4.648.440.915 | 311.413 |

321 (2-4)

