

SIGNOS CONVENCIONALES

- Autopista-Autovía.
- Red de interés general.
- Red de interés de la Comunidad Foral.
- Red comarcal.
- Red local.
- Camino pavimentado.
- Camino sin pavimentar.
- Senda-Cañada.
- Ferrocarril vía electrificada.
- Ferrocarril vía doble.
- Ferrocarril vía única.
- Puente, Viaducto.
- Paso a Nivel.
- Paso a nivel Superior.
- Paso a nivel Inferior.
- Línea eléctrica.
- Línea telefónica.
- Edificación-Edif. en ruinas.
- Torre metálica-Apoyo de hombrón.
- Tapia-Almadraba-Valla.
- Vértice geodésico de 1<sup>er</sup> orden.
- Vértice geodésico de orden inferior-Topográfico.
- Señal de nivelación.
- Punto de apoyo.
- Gasoducto.
- Oleoducto.
- Otras conducciones subterráneas.
- Límite de nación.
- Límite de comunidad autónoma.
- Límite de término municipal.
- Límite de concejo.
- Río.
- Arroyo o regata.
- Canal.
- Acequia-Vaguada.
- Pozo-Balsa-Fuente-Piscina.
- Curvas de nivel-Curvas de depresión-Altitud.
- Desmonte o terraplén.
- Terreno abancalado.
- Límite de cultivo.

USOS DE SUELO

- A Arrozal
- Cf Coníferas
- E Enal
- Fd Frondosas
- Fr Frutales
- He Hedechal
- H Huerta-Riegado
- L Labor-Secano
- Ma Monte alto
- Mb Monte bajo
- O Olivar
- P Pastos-Pradera
- V Vitis
- J Jardín

DIVISION ADMINISTRATIVA

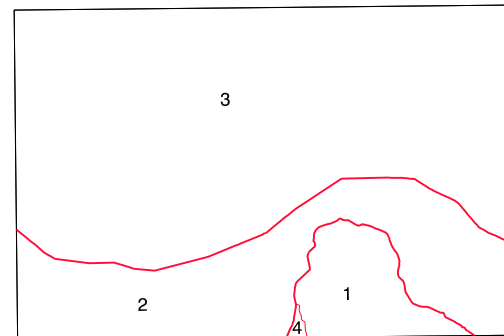

- 1- Baquedano (Arriésca Baja)
- 2- Monte Curru de las Arriésca
- 3- Sierra de Urbasa
- 4- Zudaire (Arriésca Baja)

INFORMACION COMPLEMENTARIA

|                 |                           |
|-----------------|---------------------------|
| ESCALA DE VUELO | 1:20.000                  |
| FECHA:          | JUNIO 1993                |
| REALIZACION:    | AZIMUT S.A.               |
| RESTITUCION:    | DMP, BCL, P3 Y B02030     |
| FECHA:          | JUNIO 1994                |
| PUBLICACION:    | OPTRONICS                 |
| FECHA:          | ENERO 1996                |
| REALIZACION:    | TRABAJOS CATASTRALES S.A. |

MAPA TOPOGRAFICO DE NAVARRA

ESCALA 1:10.000



Equidistancia de las curvas de nivel: 5 metros  
 Proyección U.T.M. Elipsoide de Hayford  
 Altitudes referidas al nivel medio del mar en Alicante

Dirección y Control: Sección de Cartografía

COMUNIDAD FORAL DE NAVARRA

|          |          |          |                            |
|----------|----------|----------|----------------------------|
| 113 - 16 | 114 - 13 | 114 - 14 | Correspondencia al 1:5.000 |
| 139 - 4  | 140 - 1  | 140 - 2  | 140 (1 - 1) 140 (1 - 2)    |
| 139 - 8  | 140 - 5  | 140 - 6  | 140 (2 - 1) 140 (2 - 2)    |

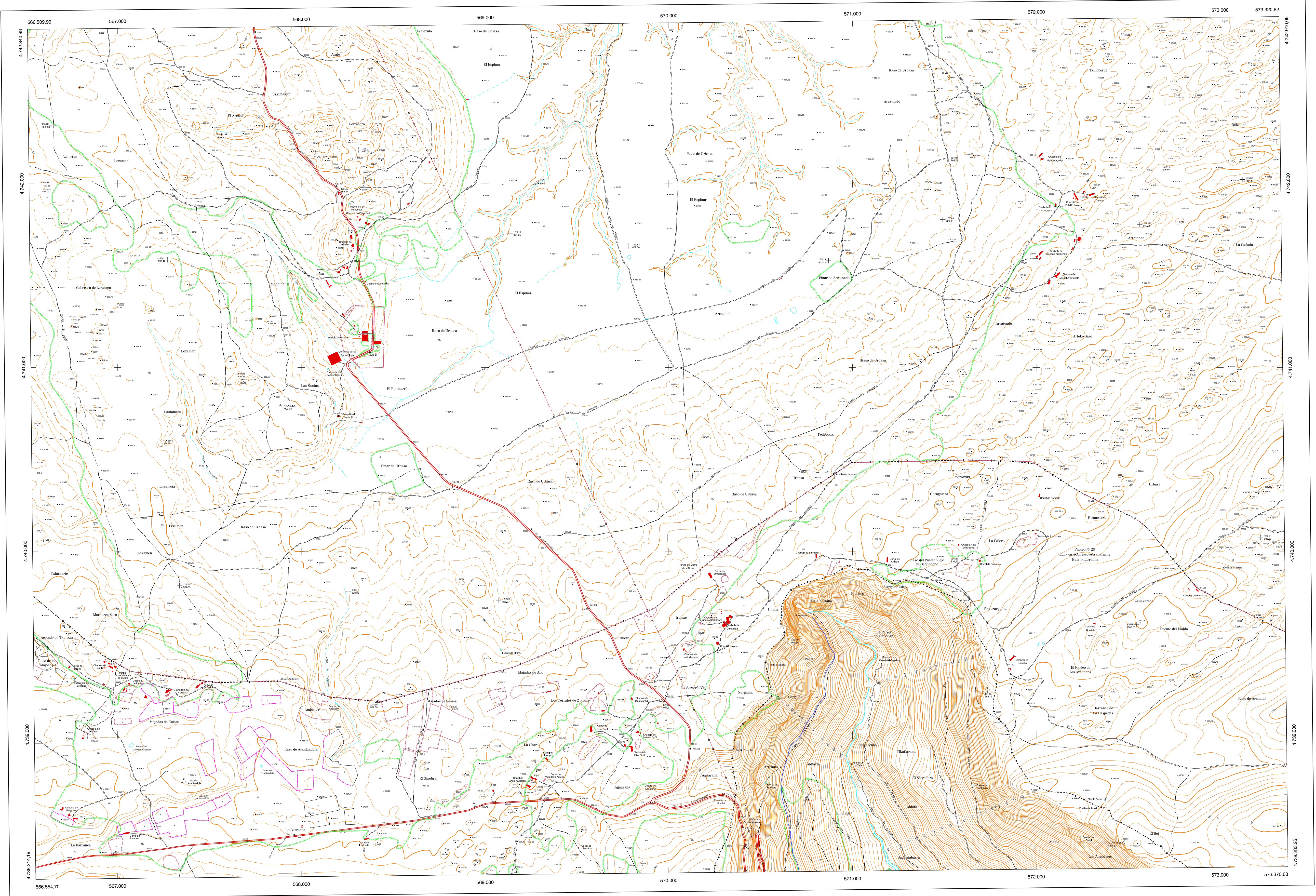

| VERTICES Y SEÑALES NIVELACION | Coordenadas:               |                                |                      | PUNTOS DE APOYO | Coordenadas: |               |         |
|-------------------------------|----------------------------|--------------------------------|----------------------|-----------------|--------------|---------------|---------|
|                               | X                          | Y                              | Z                    |                 | X            | Y             | Z       |
| Frailes<br>Gargantia          | 567.888.248<br>572.475.427 | 4.740.792.726<br>4.738.413.360 | 903.084<br>1.033.613 | 125018          | 569.909.775  | 4.742.217.029 | 851.150 |
|                               |                            |                                |                      | 125019          | 568.202.636  | 4.741.965.641 | 882.370 |
|                               |                            |                                |                      | 125510          | 573.129.162  | 4.742.023.217 | 932.420 |
|                               |                            |                                |                      | 126014          | 567.279.688  | 4.741.586.498 | 899.470 |
|                               |                            |                                |                      | 126509          | 569.078.593  | 4.741.779.153 | 919.300 |
|                               |                            |                                |                      | 126509          | 569.078.593  | 4.739.732.951 | 885.072 |
|                               |                            |                                |                      | 127014          | 566.840.000  | 4.738.994.548 | 935.405 |
|                               |                            |                                |                      | 127018          | 569.969.038  | 4.739.181.587 | 929.308 |
|                               |                            |                                |                      | 127020          | 571.739.150  | 4.739.244.882 | 964.163 |