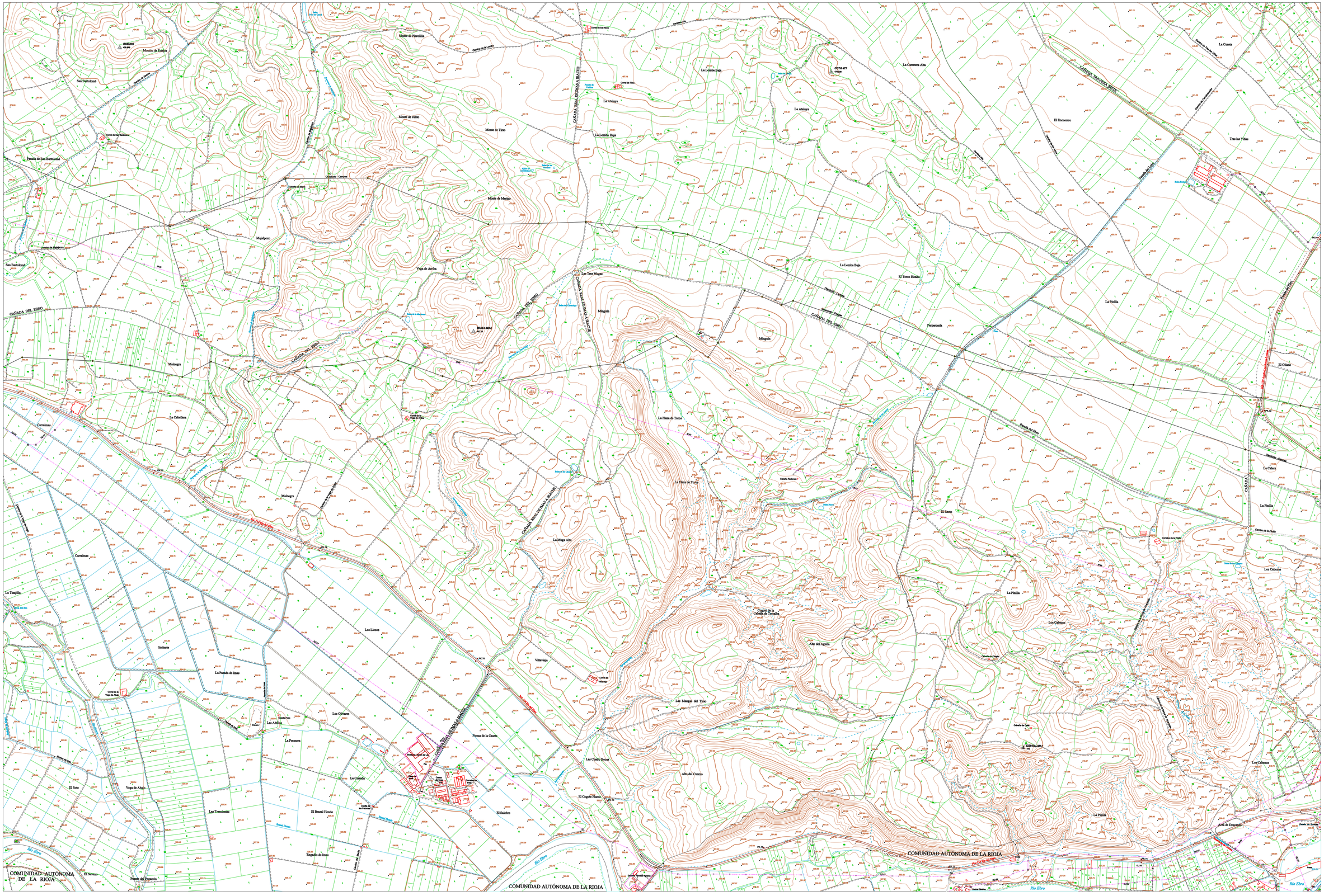

CAÑADA DEL EBRO
CAÑADA REAL DE IMAS A IRACHE
CAÑADA TRAVIESA SIETE
COMUNIDAD AUTÓNOMA DE LA RIOJA
Río Ebro
Monte de Fierolilla
Monte de Julito
Monte de Tirso
Monte de Merino
Majalpozo
Vega de Arriba
Las Tres Mugas
Minguín
La Lomba Baja
La Atalaya
La Carretera Alta
El Encuentro
Tras las Viñas
La Cuesta
La Pinilla
El Torco Hondo
Ferparonda
El Olfado
La Cabellera
Carraimas
La Plaza de Toros
La Muga Alta
El Resto
Los Cabezos
Los Llecos
Villavieja
Las Mangas del Tirso
Alto del Aguila
Las Altillas
La Fresnera
Pieras de la Caseta
Las Cuatro Bocas
Alto del Cuerno
El Cogote Hueco
El Salobre
La Corrada
El Brazal Hondo
Las Trescientas
Regadío de Imas
Vega de Abajo
El Soto
Isoharte
La Pasada de Imas
Los Olivares
Las Cabezas
Los Cabezos
La Pinilla
Arca de Dorotea
El Navazo
Puente del Fogarón