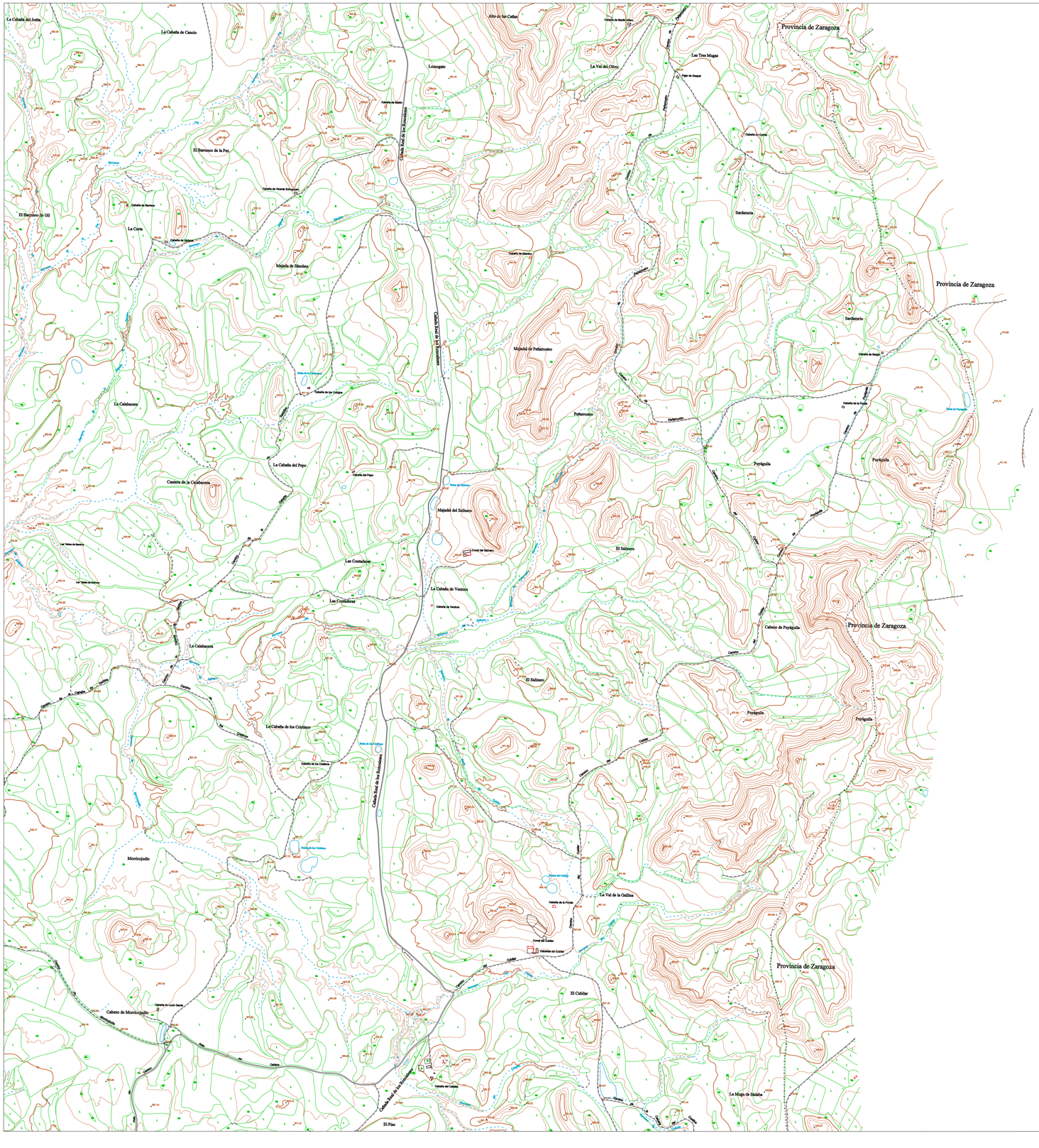
Provincia de Zaragoza
Provincia de Zaragoza
Provincia de Zaragoza
Provincia de Zaragoza
La Cabeña del Jotta
La Cabeña de Cancio
Alto de las Cañas
Lomogato
La Val del Olivo
Las Tres Mugas
El Barranco de la Paz
El Barranco de Gil
La Cuta
Majada de Sánchez
Cabeza Real de los Romanillos
Serdanuria
Majadal de Peñarrostro
Peñarrostro
La Calabacera
La Cabeña del Pepo
Cantera de la Calabacera
Majadal del Salinero
Poyáguila
Las Costaleras
La Cabeña de Vamiz
El Salinero
Las Costaleras
La Calabacera
Cabezo de Poyáguila
La Cabeña de los Cráneos
Cabeza Real de los Romanillos
Morriosjudío
La Val de la Gallina
El Cubilar
Cabezo de Morriosjudío
La Mesa de Sádaba
El Pino