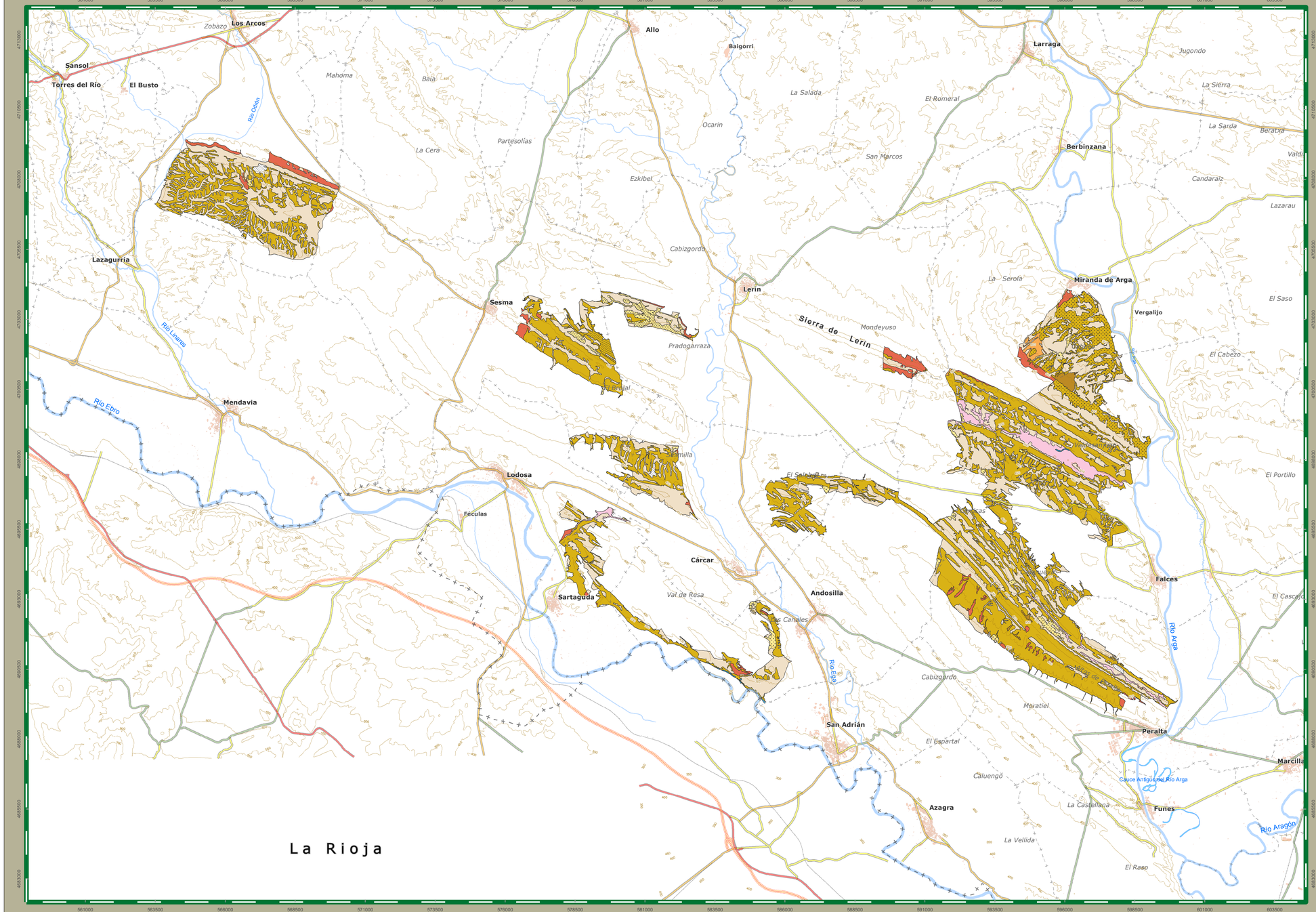

Descripción de elementos cartográficos

Signos Convencionales

- Autopista
- Autovía
- Red de Interés General
- Red de Interés Comunidad Foral
- Red de Interés Comarcal
- Red local
- Pistas y caminos
- Ferrocarril
- Embalses, balsas
- Red hidrográfica
- Curva de nivel maestra
- Curva de nivel auxiliar
- Edificios
- Límite de Nación
- Límite de Comunidad Foral
- Límite de Municipios

0 900 1.800 3.600 5.400 7.200 Metros

Escala 1: 80.000

Sistema Geodésico de Referencia:
European Datum 1950, Elipsoide Internacional de Hayford
Sistema Cartográfico de representación: UTM

Categorización de unidades cartográficas según Directiva Hábitat (Directiva 92/43/CEE)

- ★ Hábitat catalogado como de "interés prioritario" o mosaico con presencia de hábitats de "interés prioritario"
- ◉ Hábitat o mosaico catalogado de "interés comunitario" con posible presencia de hábitats de "interés prioritario"
- • Hábitat catalogado como de "interés comunitario" o mosaico con presencia de hábitats de "interés comunitario"
- ◎ Hábitat o mosaico no catalogado con posible presencia de hábitats de "interés comunitario" o de "interés prioritario"
- ○ No catalogado

Descripción de elementos temáticos

Leyenda de Hábitats

Bosques
- • Encinares mediterráneos (*Q. ilex* ssp. *ballota*)

Vegetación de ribera
- • Alisedas, choperas-alamedas y olmedas de los ríos de la región mediterránea
- • Arbustedas, tarayares y espinares de ríos, arroyos, ramblas y lagunas

Comunidades arbustivas y matorrales
- • Coscojares (*Q. coccifera*) y enebrales mediterráneos
- • Matorrales mediterráneos con tomillo, aliaga y/o romero
- ★ Matorrales sobre yesos con asnallo (*Ononis tridentata*) y *Gypsophila hispanica*
- ★ Mosaico de matorral sobre yesos o matorral mediterráneo y albardinar mediterráneo

Pastizales, herbazales y prados
- ★ Pastizales mediterráneos xerofíticos anuales y vivaces
- ★ Albardinares mediterráneos no halófilos

Vegetación de saladares y barrancos salinos
- • Complejo de hábitats de barrancos salinos

Plantaciones
- ○ Plantaciones de especies exóticas

Cultivos
- ○ Cultivos

Otros
- ○ Urbano

© *Gobierno de Navarra*
Departamento de Medio Ambiente
Ordenación del Territorio y Vivienda

Elaborado por:
Trabajos Catastrales, S.A.

ISBN obra completa: 84-235-2690-9
ISBN: 84-235-2682-8
Edición: Noviembre de 2004

http://sitna.navarra.es http://www.navarra.es

LUGARES DE IMPORTANCIA COMUNITARIA EN NAVARRA

2004

Lugares de Importancia Comunitaria en Navarra

YESOS DE LA RIBERA ESTELLESA

ES2200031

YESOS DE LA RIBERA ESTELLESA — C. AZZARI

AVUTARDA — JOSÉ ANTONIO MARTÍNEZ

SIMULACIÓN VISTA 3D

YESOS DE LA RIBERA ESTELLESA

Superficie: 10.008 ha
Región biogeográfica: Mediterránea

Sin duda los yesos de la ribera albergan uno de los tipos de vegetación más singulares de Navarra: los romerales propios de suelos con abundancia de yesos. Esta vegetación alberga a varias plantas, en ocasiones muy raras, desarrollándose todo el conjunto sobre suelos raquíticos y pobres, a veces cubiertos por un manto de líquenes. Aquí también se asientan pastos propios del clima árido. Éstos constituyen la formación más abundante de entre los hábitats de interés comunitario de la zona.

En lugares deprimidos se acumulan sales que arrastran las aguas de lluvia, existiendo otra variedad de plantas de tallos carnosos y pequeños juncales salinos.

Gran parte del terreno está ocupado por cultivos de cereal, quedando reducidos a las laderas de los mismos o en campos abandonados los matorrales salinos como los ontinares.

Tras esta descripción, es de suponer la importancia de la zona y su singularidad, trascendiendo nuestras fronteras al ámbito europeo estas características.

En las proximidades de Miranda de Arga son destacables los coscojares y restos de carrascal sobre calizas. Algunos pastizales han sido repoblados con pino carrasco sustituyendo así hábitats de muy elevado interés natural.

La continentalidad del clima y las condiciones del suelo le convierten en una zona de baja productividad. Por ello, una alternativa a contemplar es el aprovechamiento sostenible a través del fomento de ayudas agroambientales para el mantenimiento de estos agrosistemas de mosaico.

Es impresionante la diversidad de la avifauna esteparia como el alcaraván y terrera común. También hay una importante presencia de cogujada montesina y calandria común.

Otras aves que se encuentran en determinadas épocas son el águila culebrera, aguilucho pálido y aguilucho lagunero.

Escala 1:80.000

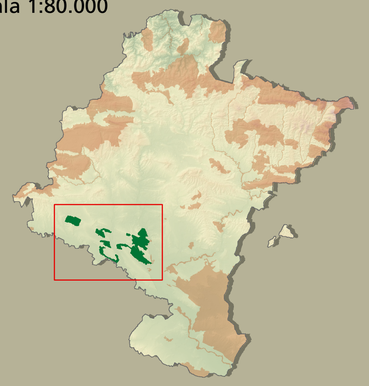

Gobierno de Navarra