



Código: **33091015** Red: **ROI**

Provincia: **NAVARRA**

Término Municipal: **BAZTAN**

Sistema Geodésico de Referencia: **ETRS89**

UTM Huso 30N

Longitud	-1° 28' 44",6646	Coeficiente K	0,9997884921	X	623.786,28 m
Latitud	43° 05' 27",2844	Altura pilar	1,090 m	Huso	30
Conv. meridi	1° 02' 20",99	Num. Hoja 50.000	91	Z Ortom. Arriba	1.074,540 m

Tipo de señal	Geodésica	Estado	Deteriorada	Acceso en	Todoterreno	Por carretera	NA-1740	En PK -	0,0
Construida	11/09/1986	Revisada	09/09/2020	Centrado forzado	No	Horizonte GPS	Bien	Señal Multipath	Nada

Fotografía

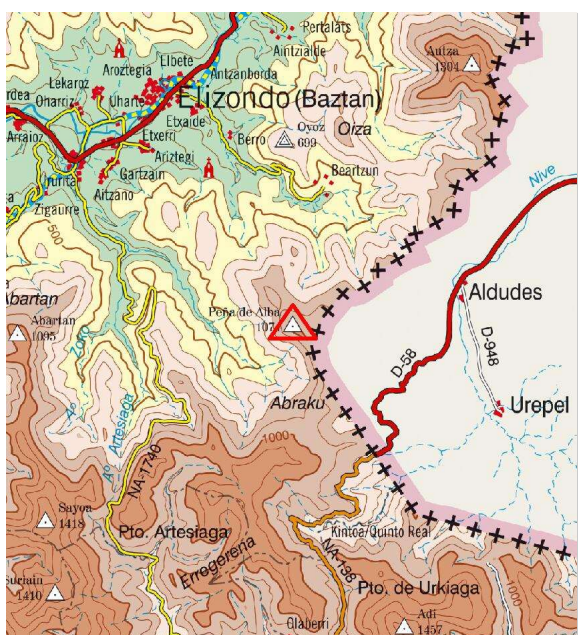
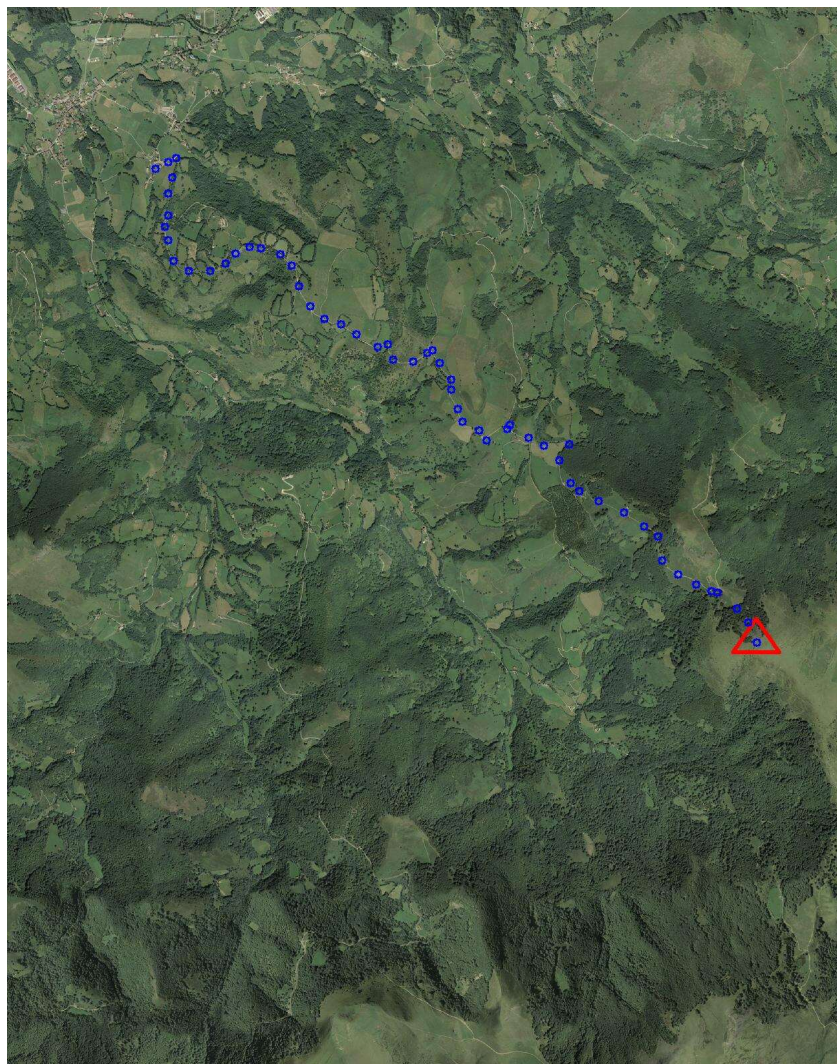

Situación y Reseña Litera:

En la parte más alta del cerro de este nombre y entre un canchal de piedras.
Desde Irurita por el camino forestal que va hacia Eugui y que pasa por el collado de Artesiaga durante unos 2,3 km. y después por un camino que parte de la carretera en una curva de ésta y en dirección E. hasta que termina el camino invirtiendo en este recorrido media hora con vehículo T.T., después monte a través durante 2 h. hasta subir al vértice. (Reseña literal año 1967)

Desde el barrio de Etxerri en Gartzain coger una pista que asciende a pastos y bordas en dirección SE. En el collado de Etxegaraiiko Borda seguir el GR-11 que nos llevará a la cima.



Código: **33091015** Red: **ROI**

Provincia: **NAVARRA**

Término Municipal: **BAZTAN**



Gráfico acceso

Sistema WGS-84

X - UTM **623.786,28 m**

Y - UTM **4.772.033,08 m**

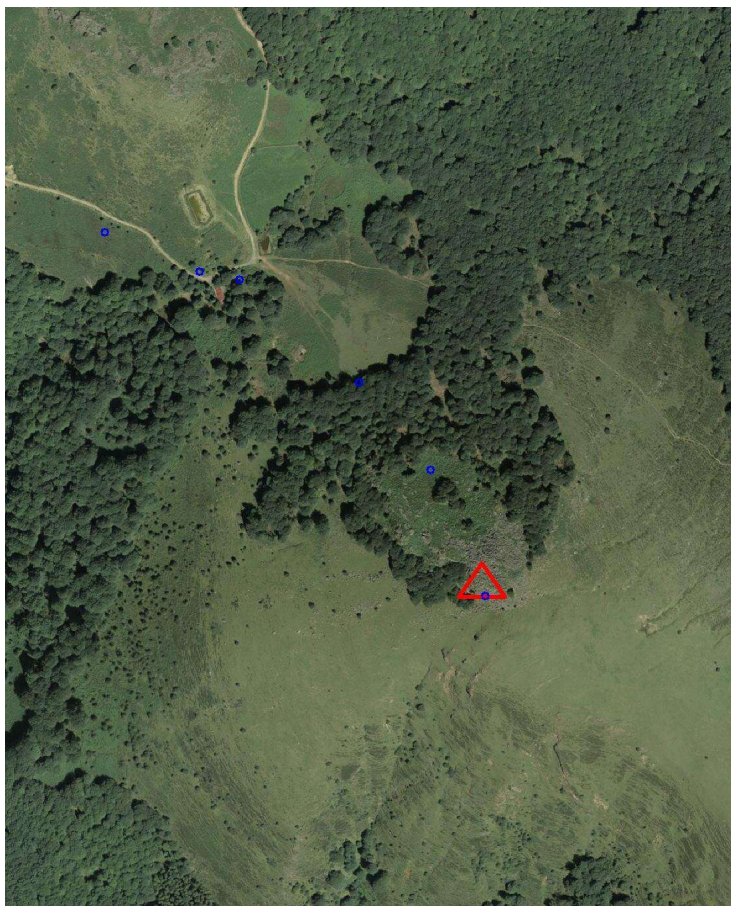
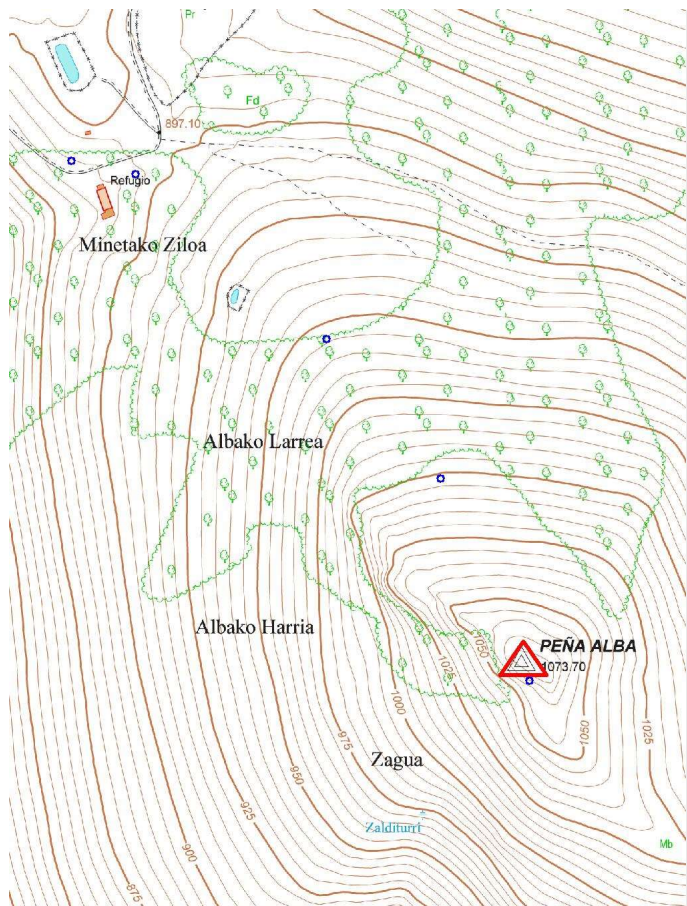
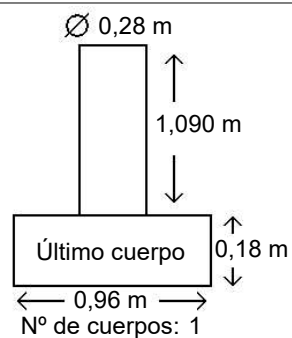

Observaciones:

reparada septiembre 2020