

RESEÑA DE LA SEÑAL GEODÉSICA



Gobierno de Navarra
Departamento de Cohesión
Territorial

Nombre: **ALDAXUR**

Servicio de Estudios
y Proyectos
Sección de Cartografía
Avda. San Ignacio, 3, PAMPLONA

Código: **33142098** Red: **ROI**

Provincia: **NAVARRA**

Término Municipal: **URRAUL ALTO**

Sistema Geodésico de Referencia: ETRS89

UTM Huso 30N

Longitud	-1° 12' 03",4009	Coefficiente K	0,9998662180	X	647.106,58 m
Latitud	42° 48' 12",2438	Altura pilar	1,200 m	Huso	30
Conv. meridi	1° 13' 21",54	Num. Hoja 50.000	142	Z Ortom. Arriba	1.191,125 m

Tipo de señal	Geodésica	Estado	Bien	Acceso en	Todoterreno	Por carretera	NA-2103	En PK -	13,0
Construida	18/09/1986	Revisada	29/03/2022	Centrado forzado	Si	Horizonte GPS	Bien	Señal Multipath	Nada

Fotografía

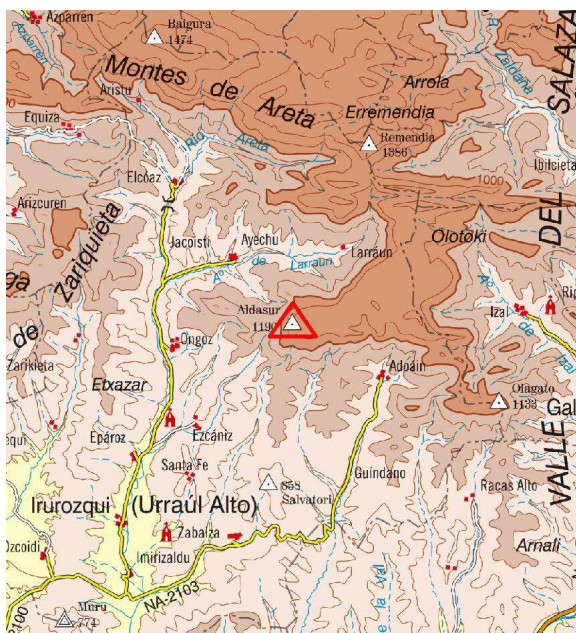
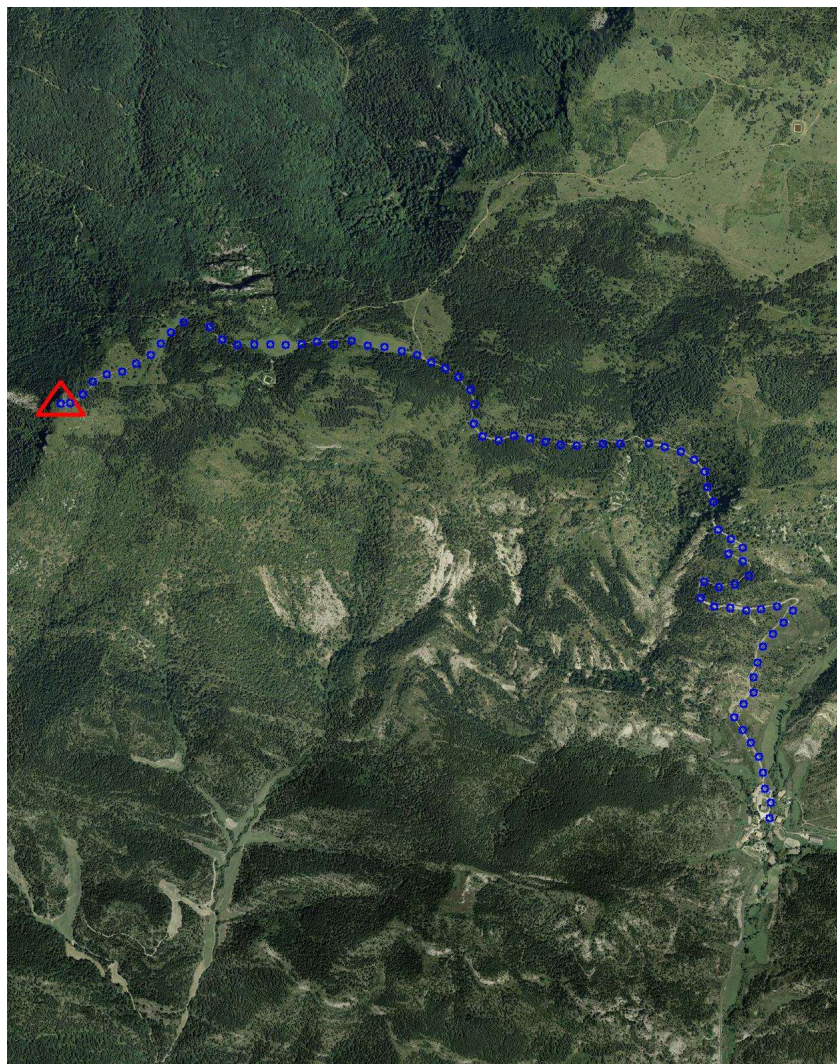

Situación y Reseña Litera:

Está situado en la parte más alta del cerro del mismo nombre.

Desde el pueblo de Adoain (Ctra. NA-2103 PK 13), donde acaba la carretera, próximo a Zalba y al que se accede desde el cruce de Urroz (NA-150 Pamplona-Aoiz-Lumbier). De Adoain, parte un pista a mano izquierda con un primer tramo en mal estado por piedras. Se asciende después de atravesar tres amplios prados de pasto cerrados, tras los cuales se divisa el vértice junto a una gran cruz. El Todo-terreno se deja a 20 metros del vértice.

Se va desde el pueblo de Ayechu, andando, por un camino y luego senda en una hora y 30 min. (Reseña literal año 1967).



Código: **33142098** Red: **ROI**

Provincia: **NAVARRA**

Término Municipal: **URRAUL ALTO**

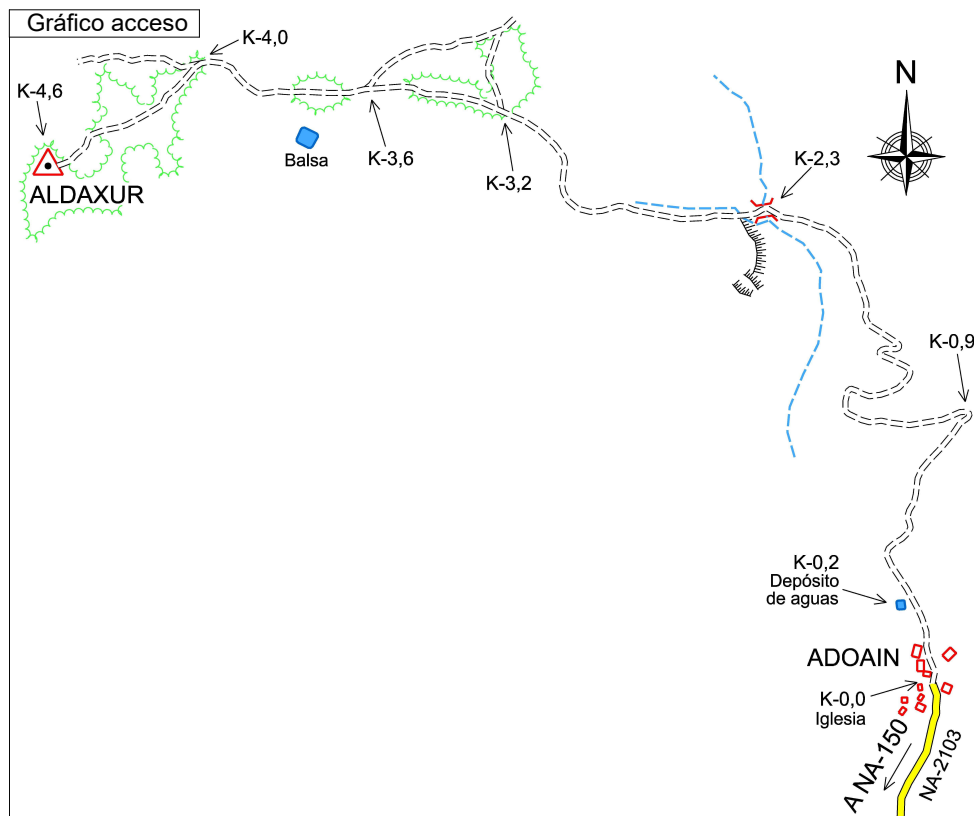
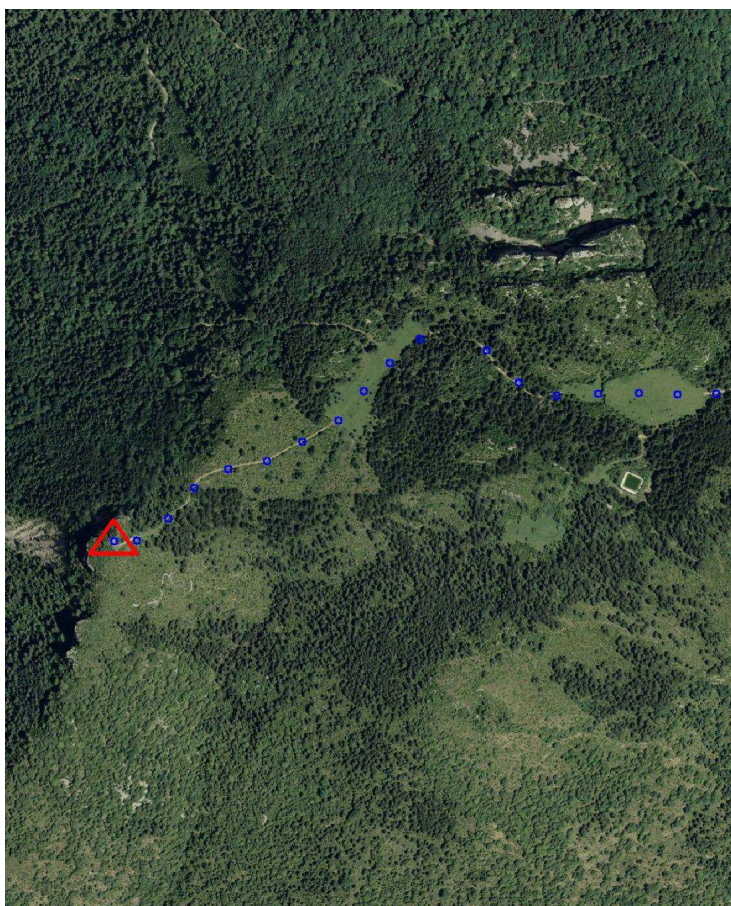
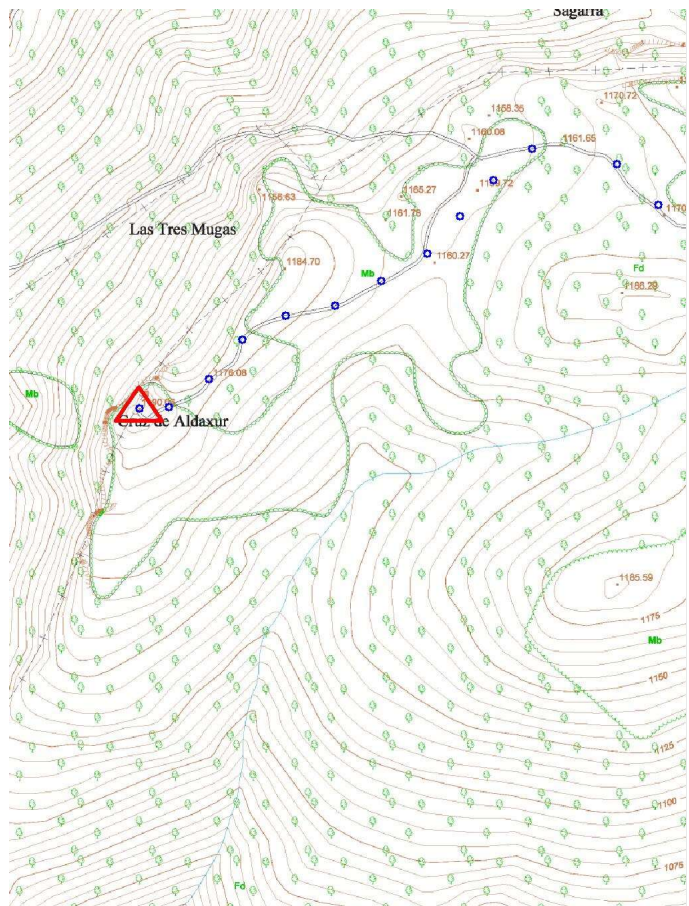

Sistema WGS-84

X - UTM	647.106,58 m
Y - UTM	4.740.552,76 m

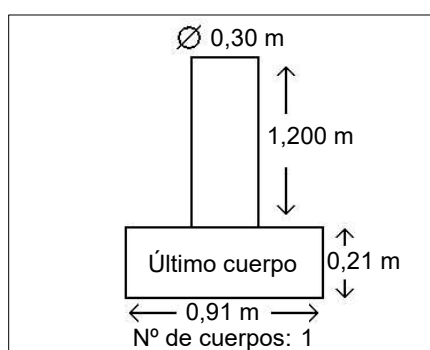

Observaciones: