

RESEÑA DE LA SEÑAL GEODÉSICA



Gobierno de Navarra
Departamento de Cohesión
Territorial

Nombre: **ARTAJONA**

Servicio de Estudios
y Proyectos
Sección de Cartografía
Avda. San Ignacio, 3, PAMPLONA

Código: **33173025** Red: **ROI**

Provincia: **NAVARRA**

Término Municipal: **ARTAJONA**

Sistema Geodésico de Referencia: ETRS89

UTM Huso 30N

Longitud	-1° 45' 54",0118	Coefficiente K	0,9997263157	X	601.327,82 m
Latitud	42° 35' 28",6889	Altura pilar	0,000 m	Huso	30
Conv. meridi	0° 50' 09",14	Num. Hoja 50.000	173	Z Ortom. Arriba	498,518 m

Tipo de señal	Geodésica	Estado	Desaparecida	Acceso en	Turismo	Por carretera	NA-6021	En PK -	1,1
Construida	20/03/1986	Revisada	03/07/2002	Centrado forzado	No	Horizonte GPS	Bien	Señal Multipath	Nada

Fotografía

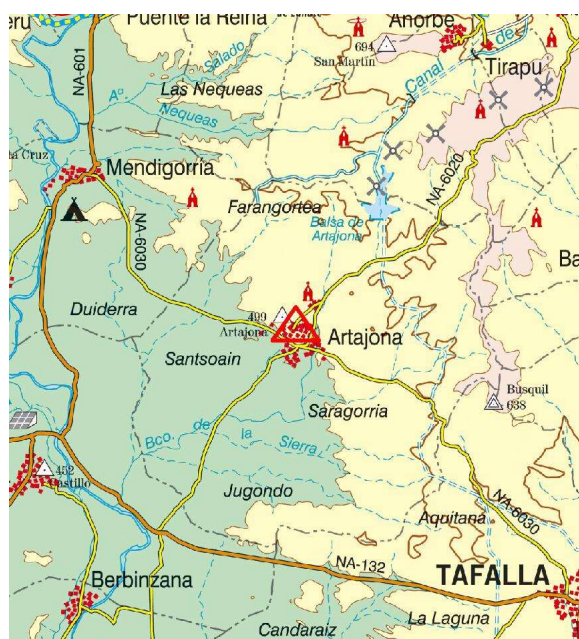

Situación y Reseña Litera:

Sobre la azotea de la torre cuadrada de la Iglesia de San Saturnino de Artajona, que es la más elevada y de mayor altitud de las existentes. Desde Pamplona, hacia Artajona, por la carretera NA-6020 en su PK 12,5, antes del inicio del casco urbano, a la derecha, se inicia el recorrido por la carretera NA-6021, hacia el Cerco de Artajona (Muralla del siglo XII), dejando a la izquierda el Colegio Sagrado Corazón y cementerio. Tras entrar en las murallas nos dirigiremos a la parte más elevada que es donde se encuentra la Iglesia, en el km. 1,100 y el vértice. Desde el inicio se tardan 4 minutos en llegar al lugar.



Código: **33173025** Red: **ROI**

Provincia: **NAVARRA**

Término Municipal: **ARTAJONA**



Gráfico acceso



Sistema WGS-84

X - UTM **601.327,82 m**

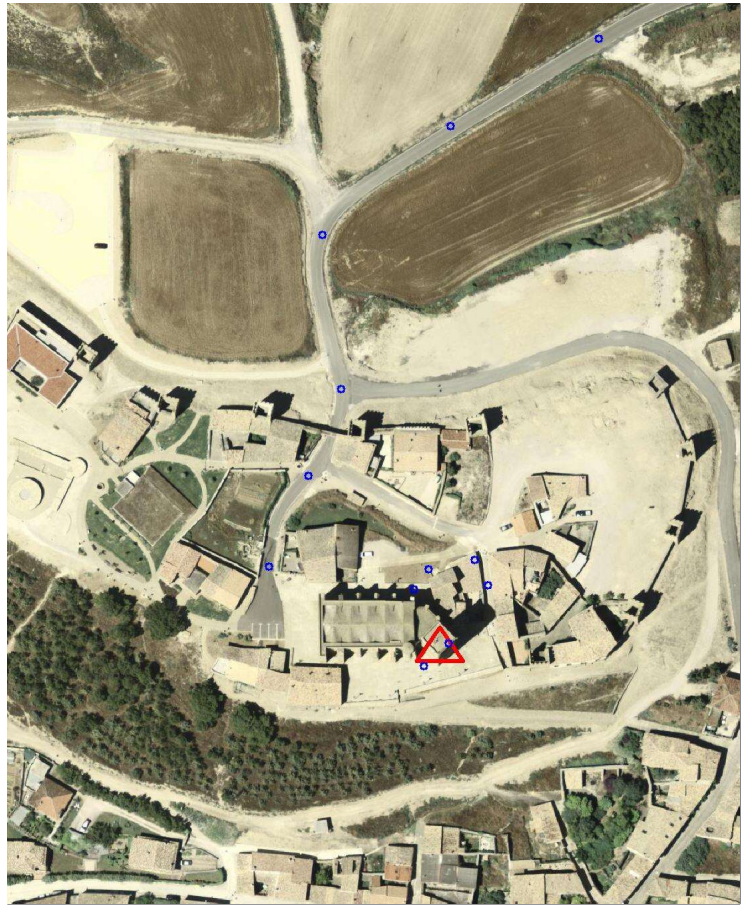
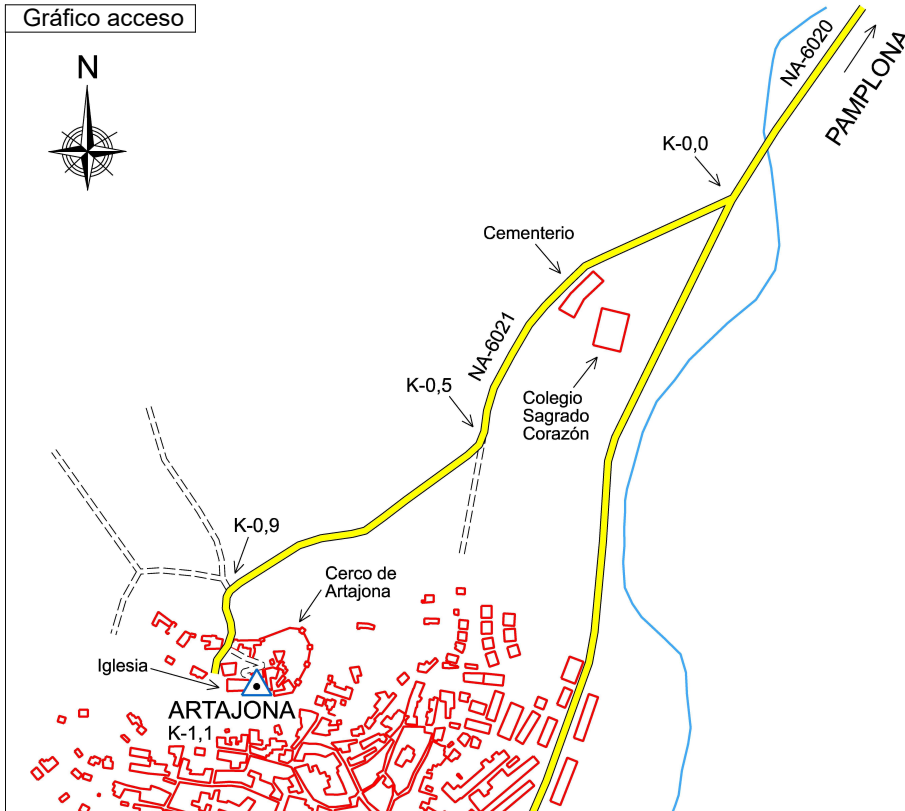
Y - UTM **4.716.170,38 m**

Ø 0,00 m

0,000 m

Último cuerpo

0,00 m

Nº de cuerpos: 1

Observaciones: