

RESEÑA DE LA SEÑAL GEODÉSICA



Gobierno de Navarra
Departamento de Cohesión
Territorial

Nombre: **ATALAYA**

Servicio de Estudios
y Proyectos
Sección de Cartografía
Avda. San Ignacio, 3, PAMPLONA

Código: **33281094** Red: **ROI**

Provincia: **NAVARRA**

Término Municipal: **FITERO**

Sistema Geodésico de Referencia: ETRS89

UTM Huso 30N

Longitud	-1° 52' 51",7835	Coefficiente K	0,9997054299	X	592.566,83 m
Latitud	42° 04' 14",0958	Altura pilar	1,190 m	Huso	30
Conv. meridi	0° 44' 59",28	Num. Hoja 50.000	281	Z Ortom. Arriba	652,151 m

Tipo de señal	Geodésica	Estado	Bien	Acceso en	Turismo	Por carretera	NA-160	En PK -	22,5
Construida	11/09/1986	Revisada	28/09/2009	Centrado forzado	Si	Horizonte GPS	Regular	Señal Multipath	Poca

Fotografía

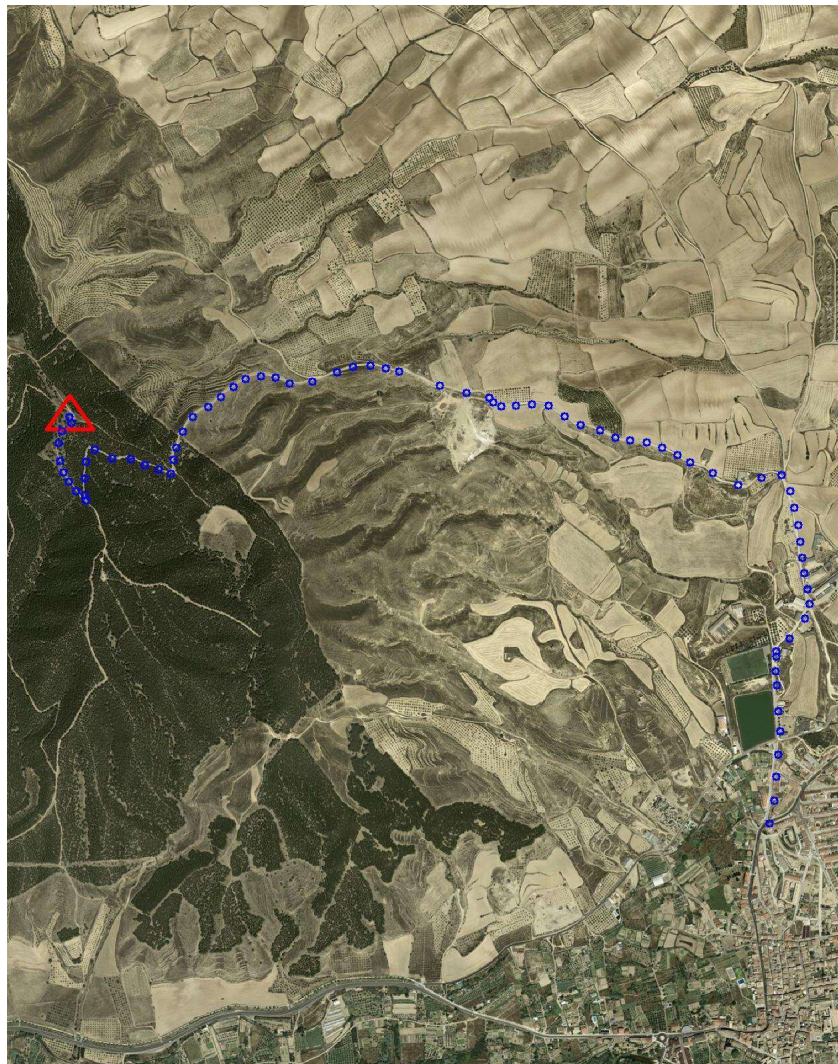

Situación y Reseña Litera:

En la parte más elevada del monte situado al Noroeste y a unos 3,5 km. de Fitero, al borde de pista "Cortafuegos La Atalaya" y entre pinos de tamaño mediano.

Desde Cintruénigo a Fitero por la carretera NA-160, en su PK 22,500 y en el casco urbano de Fitero, por la calle Olmedillo, se inicia el recorrido hacia el depósito de agua y siguiendo hacia el monte por la pista cortafuegos denominada La Atalaya y encontrándonos los detalles siguientes: En el Km. 0,300 dejamos a la izquierda balsa artificial y campo de fútbol. Continuar a la derecha entre naves hasta la bifurcación del km. 1,000 que tomamos la de la izquierda hacia el Corral del Olmillo. En el km. 1,200 dejamos a la derecha el depósito de aguas y en el km. 1,800 pasamos junto al basurero-escombrera. Continuando por el Camino de Las Mugas llegamos a la bifurcación del km. 2,300 que tomamos la de la izquierda ascendiendo hasta el collado de La Cruz de la Atalaya, en el km. 3,300 donde giramos a la derecha hasta llegar al vértice en el km. 3,600. Desde el inicio se tardan 10 minutos en llegar al hito.



Código: **33281094** Red: **ROI**

Provincia: **NAVARRA**

Término Municipal: **FITERO**



Gráfico acceso



Sistema WGS-84

X - UTM **592.566,83 m**

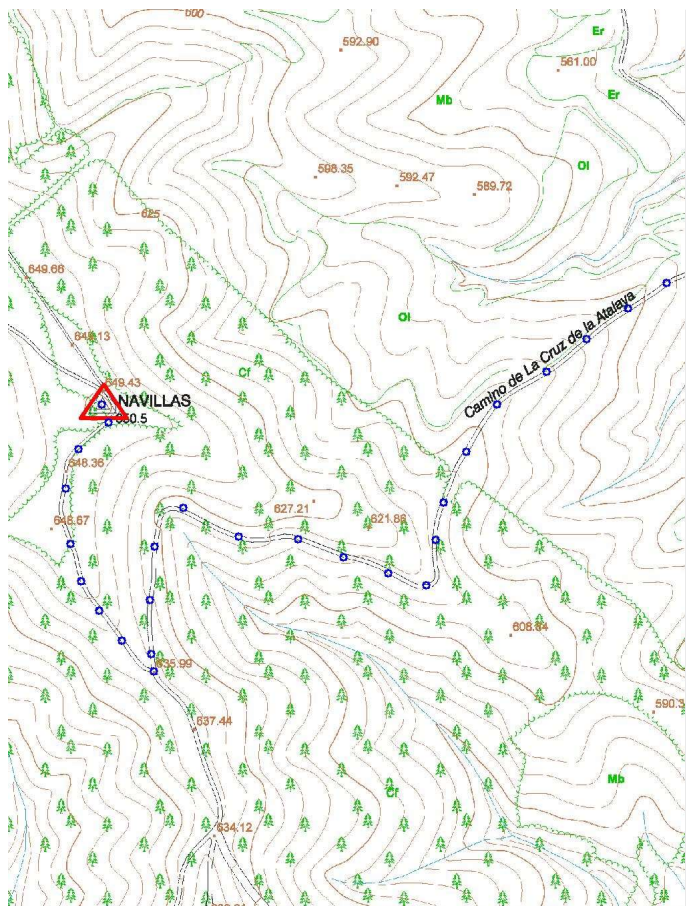
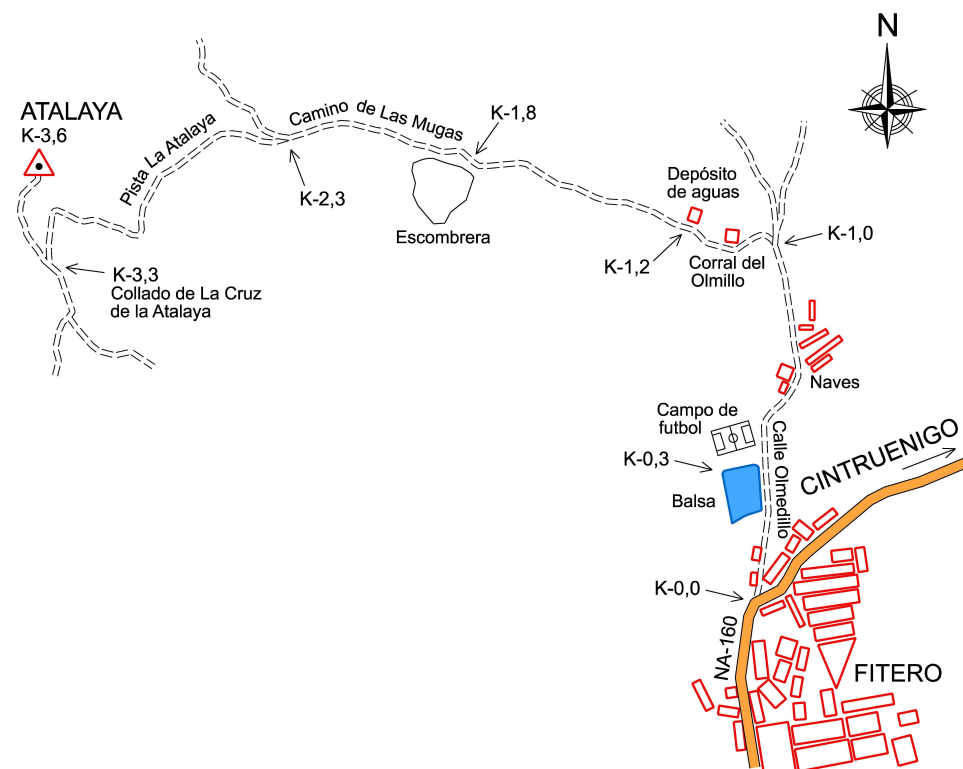
Y - UTM **4.658.218,62 m**

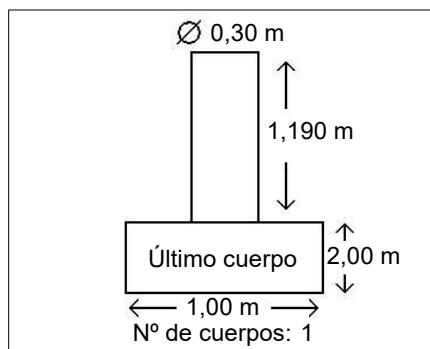

Observaciones:

Vértice observado con GPS.