

RESEÑA DE LA SEÑAL GEODÉSICA



Gobierno de Navarra
Departamento de Cohesión
Territorial

Nombre: **BANDERA**

Servicio de Estudios
y Proyectos
Sección de Cartografía
Avda. San Ignacio, 3, PAMPLONA

Código: **33283015** Red: **ROI**

Provincia: **NAVARRA**

Término Municipal: **BARDENAS REALES**

Sistema Geodésico de Referencia: ETRS89

UTM Huso 30N

| | | | | | |
|--------------|-------------------------|------------------|---------------------|-----------------|---------------------|
| Longitud | -1° 28' 32",5152 | Coeficiente K | 0,9997955749 | X | 626.076,21 m |
| Latitud | 42° 04' 59",0880 | Altura pilar | 1,220 m | Huso | 30 |
| Conv. meridi | 1° 01' 18",24 | Num. Hoja 50.000 | 283 | Z Ortom. Arriba | 512,723 m |

| | | | | | | | | | |
|---------------|-------------------|----------|-------------------|------------------|----------------|---------------|---------------|-----------------|-------------|
| Tipo de señal | Geodésica | Estado | Bien | Acceso en | Turismo | Por carretera | NA-126 | En PK - | 8,2 |
| Construida | 20/03/1986 | Revisada | 09/09/2009 | Centrado forzado | Si | Horizonte GPS | Bien | Señal Multipath | Nada |

Fotografía

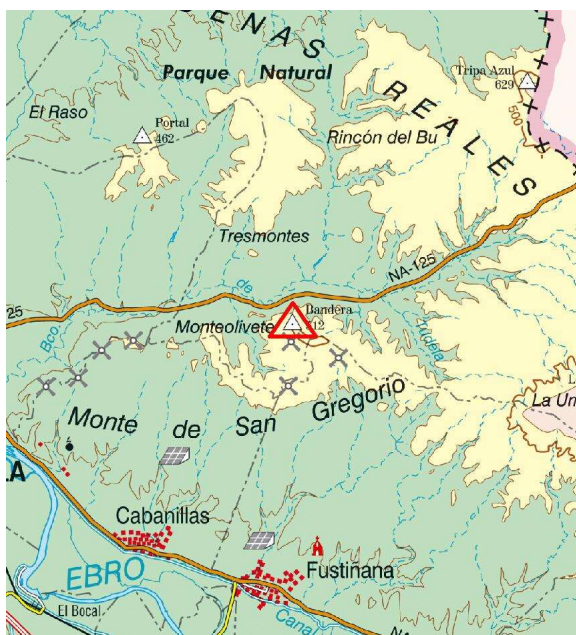
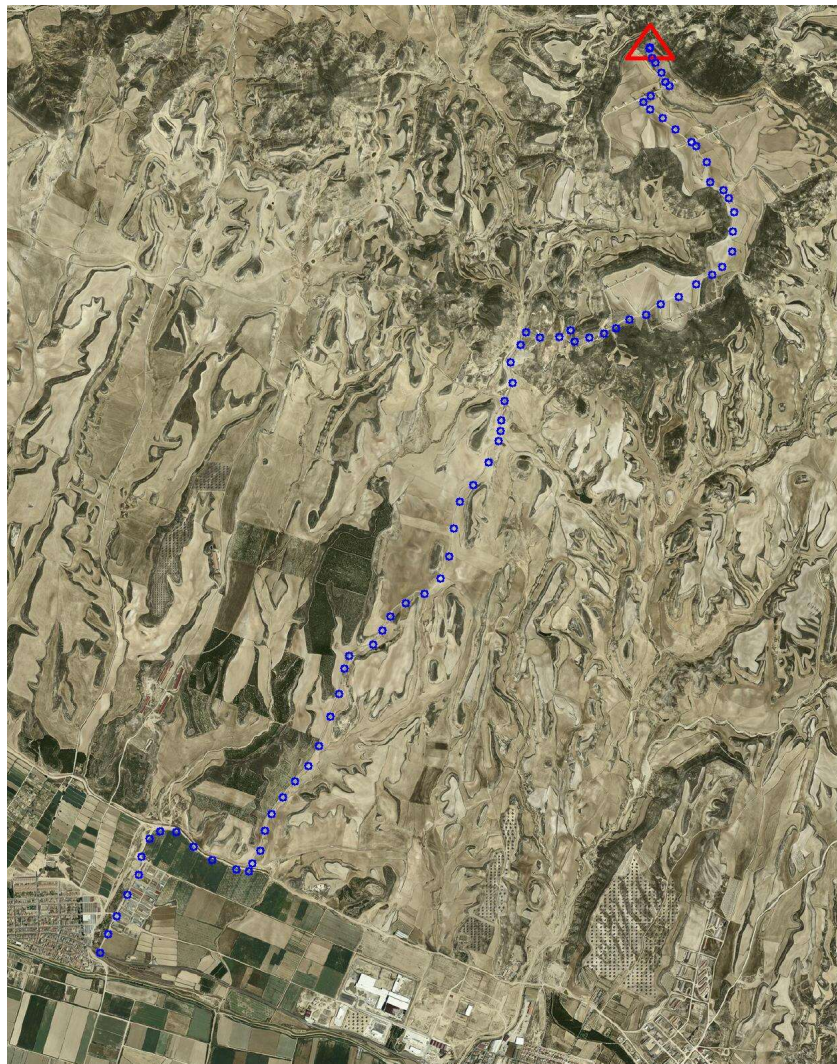

Situación y Reseña Litera:

En la parte más elevada y punta Noroeste de una plana, al Norte del parque eólico denominado La Bandera y en la coronación del talud natural.

Desde Tudela a Fustiñana por la carretera NA-126, en su PK 8,200 después de pasar Cabanillas, a la izquierda se inicia el recorrido al vértice, junto a las fachadas W de unas naves del Polígono Agrícola Ganadero y paralelo al Barranco de los Carnuces, al llegar del Km. 0,9 se bifurca el camino siguiendo por la derecha (Este) junto al transformador y paralelo al Barranco de San Pascual hasta el Km. 1,600 donde a la izquierda cruzamos dicho barranco por un puente nuevo. Continuando de frente llegamos al Km. 2,4 donde se bifurca el camino continuando por la izquierda. En el Km. 3,1 dejamos a la izquierda el Corral de Frauca y en el Km. 4,2 una balsa a la derecha. Continuamos hasta el Km. 5,2 donde llegamos a la Balsa de la Roncalesa, el Corral de Felipe Mateo, una torre metálica y un cruce de caminos, tomando el de la izquierda hacia el Corral de Angel Jimeno que dejamos a la izquierda en el Km. 5,5 y continuamos hasta llegar al Km. 5,9 donde se bifurca, tomando a la derecha (Este) el Camino de la Bandera ascendiendo hasta el Km. 6,6 que llegamos a la caseta de generadores eólicos, llaneando y siguiendo al frente, llegamos al Km. 8,9 donde tomamos el camino de la derecha ascendiendo hasta la plana y abandonando el camino en el Km. 9,1, continuando a la izquierda a campo a través por labrados hasta llegar al vértice en el Km. 9,4. Desde el inicio se tarda 27 minutos al vértice.



Código: **33283015** Red: **ROI**

Provincia: **NAVARRA**

Término Municipal: **BARDENAS REALES**

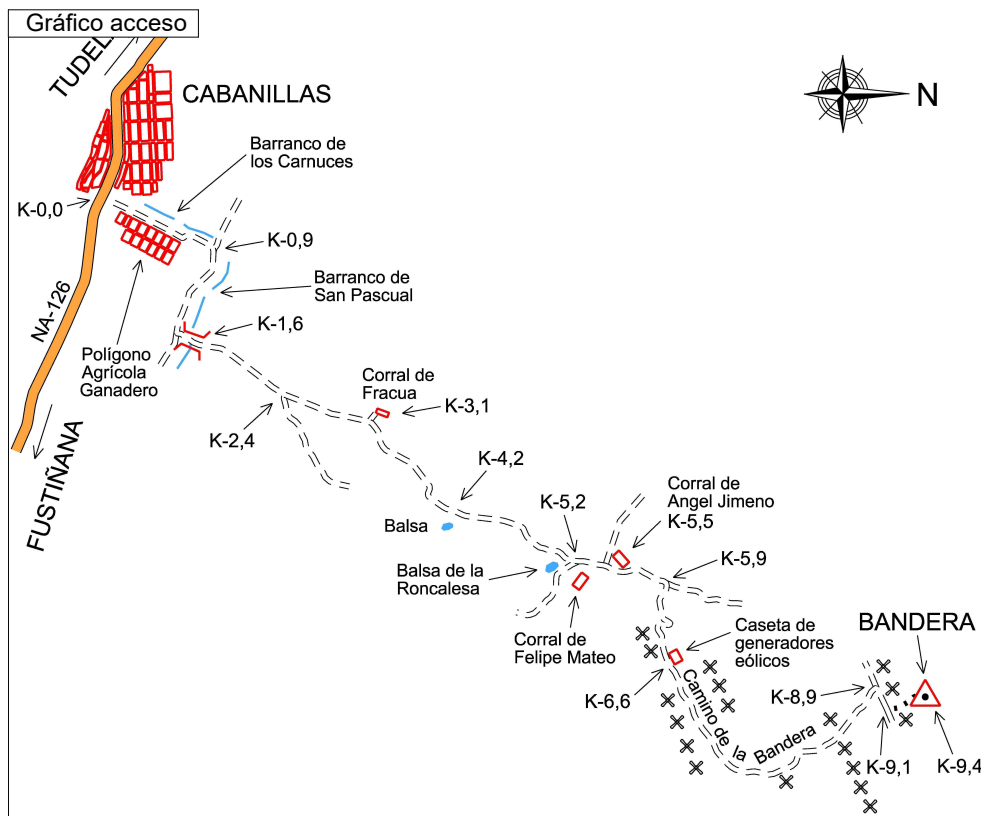
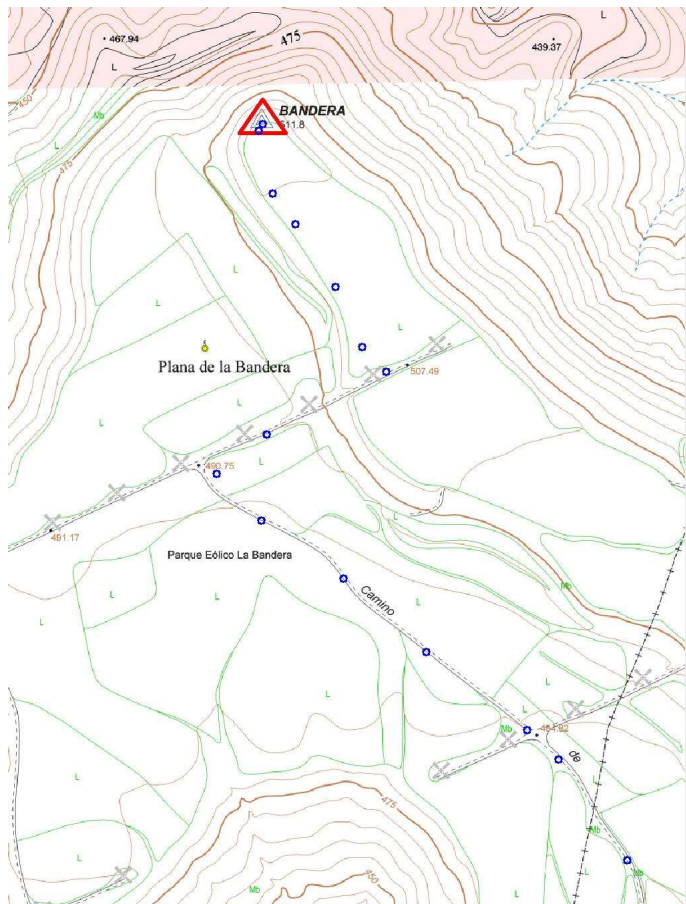

Sistema WGS-84

| | |
|---------|-----------------------|
| X - UTM | 626.076,21 m |
| Y - UTM | 4.660.124,69 m |

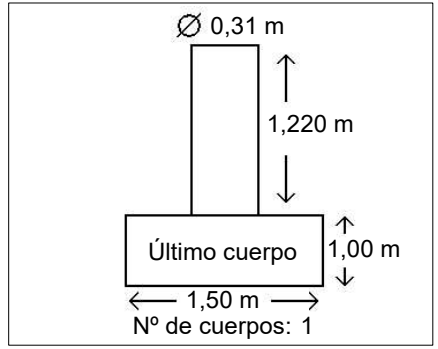

Observaciones:
Vértice observado con GPS.