



Código: <b>33204059</b> Red: <b>ROI</b>	Provincia: <b>NAVARRA</b> Término Municipal: <b>VIANA</b>
-----------------------------------------	-----------------------------------------------------------

Sistema Geodésico de Referencia: ETRS89

UTM Huso 30N

Longitud	<b>-2° 20' 10",2698</b>	Coeficiente K	<b>0,9996366085</b>	X	<b>554.548,65 m</b>
Latitud	<b>42° 29' 37",1517</b>	Altura pilar	<b>1,205 m</b>	Huso	<b>30</b>
Conv. meridi	<b>0° 26' 54",32</b>	Num. Hoja 50.000	<b>204</b>	Z Ortom. Arriba	<b>478,779 m</b>

Tipo de señal	<b>Geodésica</b>	Estado	<b>Bien</b>	Acceso en	<b>Turismo</b>	Por carretera	<b>NA-6320</b>	En PK -	<b>0,7</b>
Construida	<b>21/08/1986</b>	Revisada	<b>18/09/2018</b>	Centrado forzado	<b>Si</b>	Horizonte GPS	<b>Bien</b>	Señal Multipath	<b>Nada</b>

Fotografía

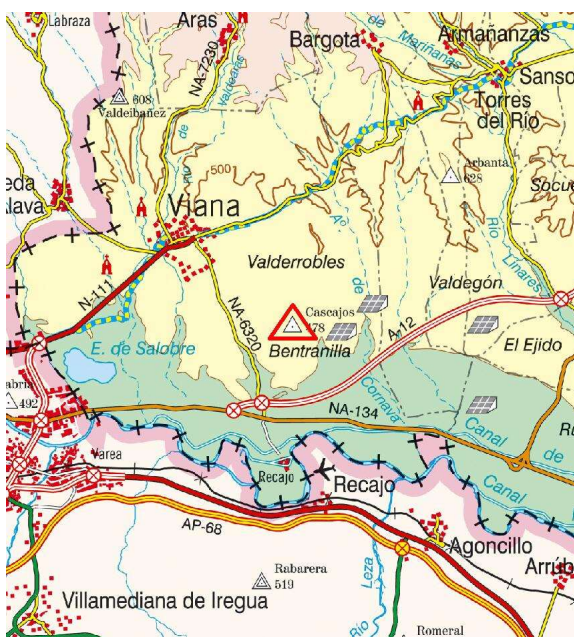
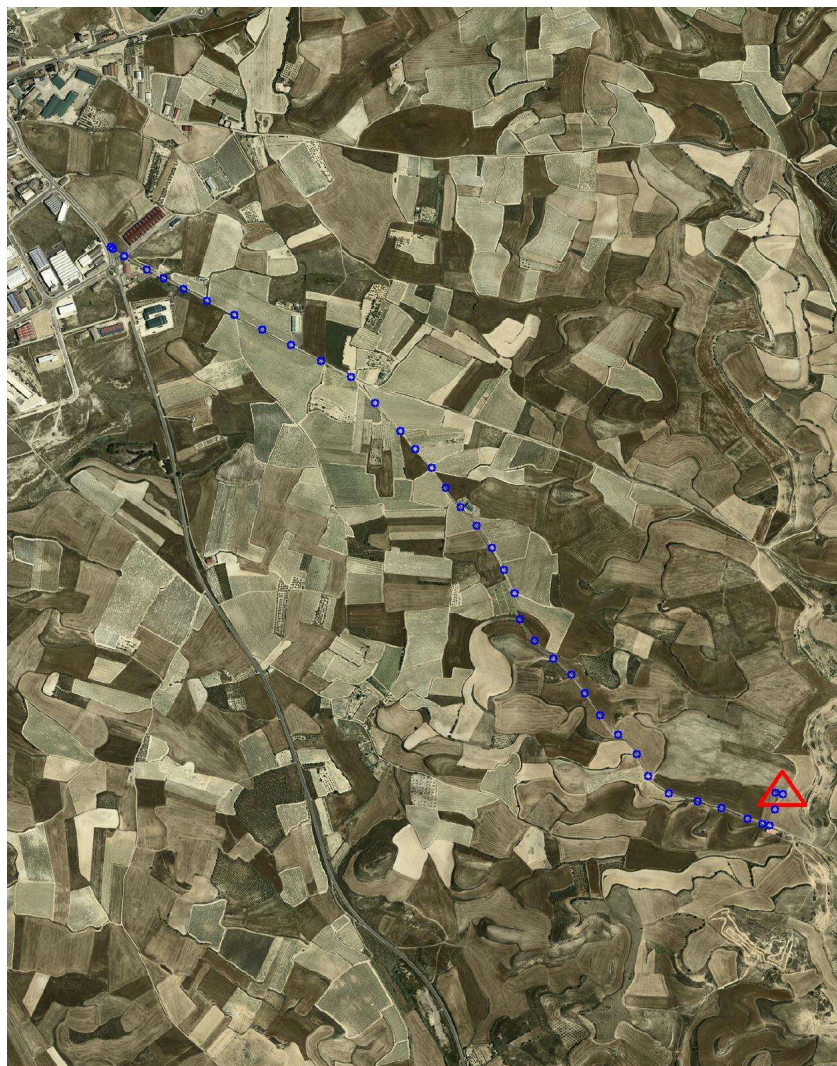

**Situación y Reseña Litera:**

Sobre la punta sur de una plana a unos 3,5 km. al sur de Viana, a unos 100 metros del camino y nueva nave. Está en linde de finca. Desde Viana a Mendavia por la carretera NA-6320, en su PK 0,700, a la izquierda y frente a naves, se inicia el recorrido por el Camino de Mendavia, en buen estado. En el km. 0,900 se bifurca, siguiendo a la derecha por el Camino de Los Doce hasta el km. 3,100 que llegamos a una nueva nave-corril, donde abandonamos el camino y por la izquierda junto a linde, ascendemos al vértice que se encuentra en km. 3,200. Desde el inicio se tardan unos 8 minutos en llegar al hito.





Código: **33204059** Red: **ROI**

Provincia: **NAVARRA**

Término Municipal: **VIANA**

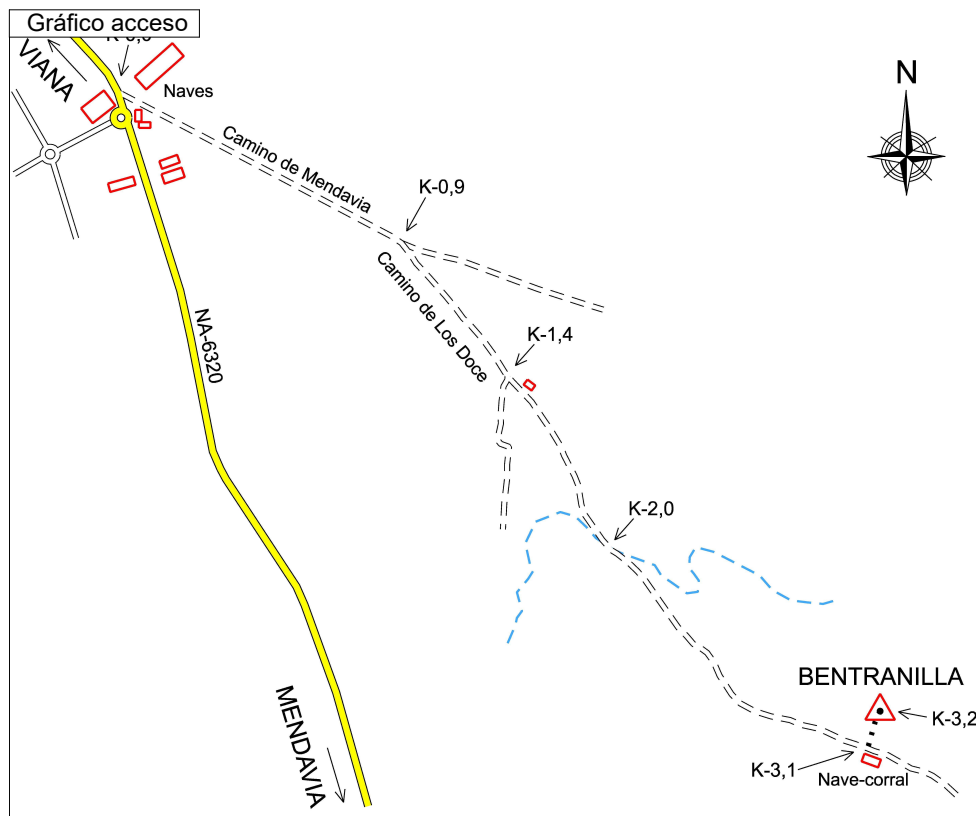
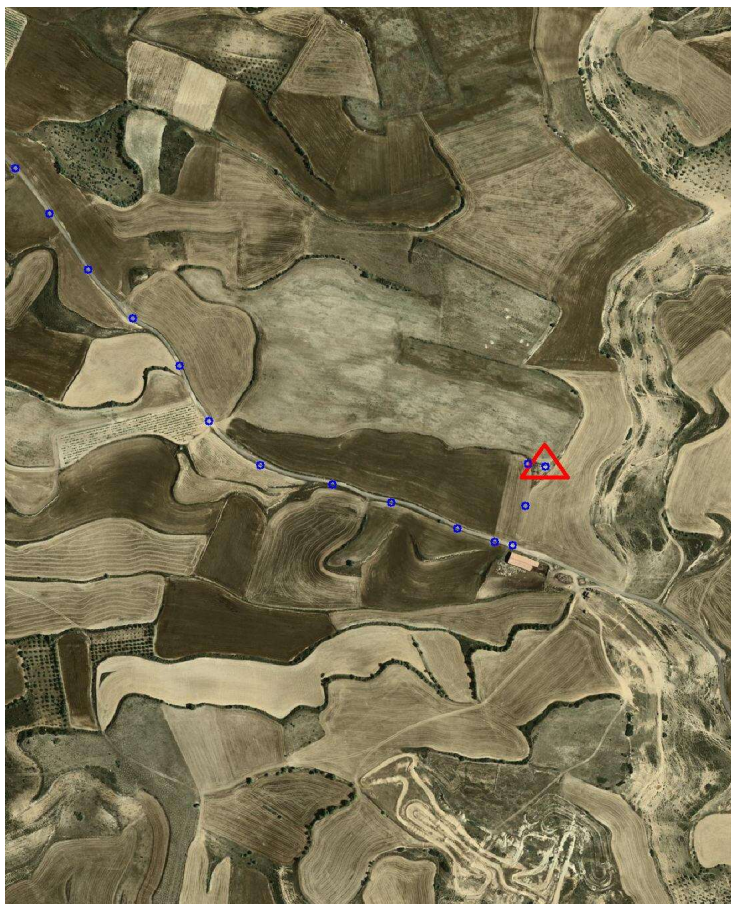
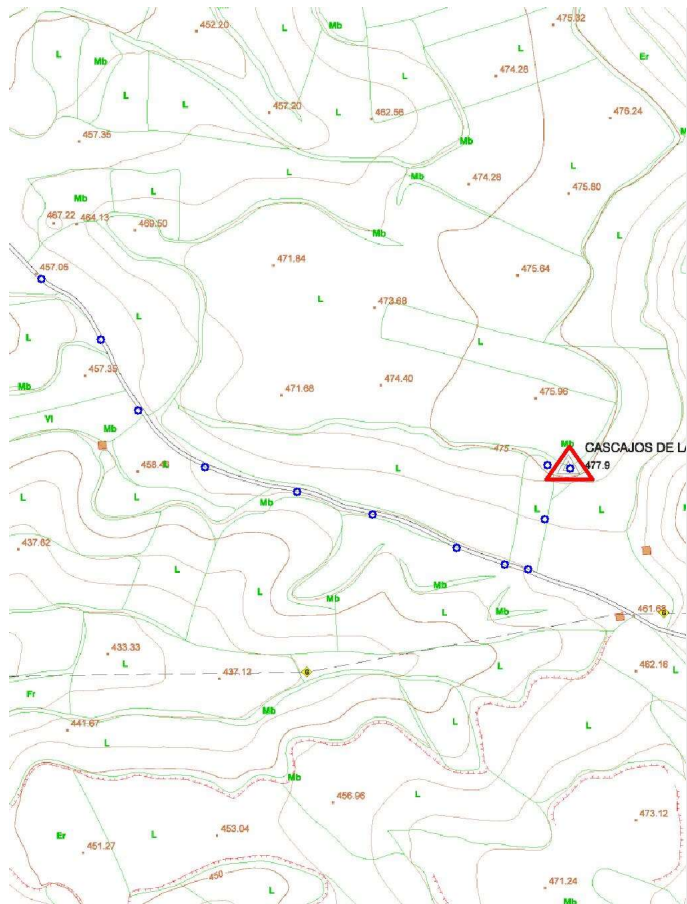

Sistema WGS-84

X - UTM **554.548,65 m**

Y - UTM **4.704.801,81 m**

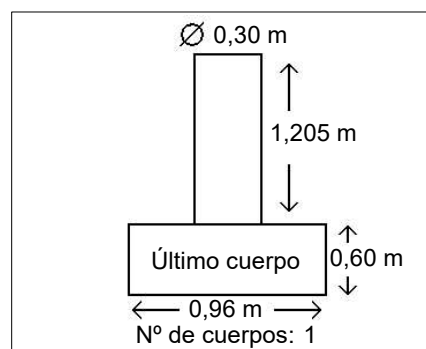

**Observaciones:**

Vértice observado con GPS.