

RESEÑA DE LA SEÑAL GEODÉSICA



Gobierno de Navarra
Departamento de Cohesión
Territorial

Nombre: **BERIAIN**

Servicio de Estudios
y Proyectos
Sección de Cartografía
Avda. San Ignacio, 3, PAMPLONA

Código: **33114063** Red: **ROI**

Provincia: **NAVARRA**

Término Municipal: **UHARTE-ARAKIL**

Sistema Geodésico de Referencia: ETRS89

UTM Huso 30N

Longitud	-1° 58' 48",5597	Coefficiente K	0,9996853136	X	583.276,59 m
Latitud	42° 53' 17",9003	Altura pilar	0,950 m	Huso	30
Conv. meridi	0° 41' 38",82	Num. Hoja 50.000	114	Z Ortom. Arriba	1.493,767 m

Tipo de señal	Geodésica	Estado	Bien	Acceso en	Todoterreno	Por carretera	NA-120	En PK -	25,8
Construida	15/09/1967	Revisada	22/10/2021	Centrado forzado	Si	Horizonte GPS	Bien	Señal Multipath	Nada

Fotografía

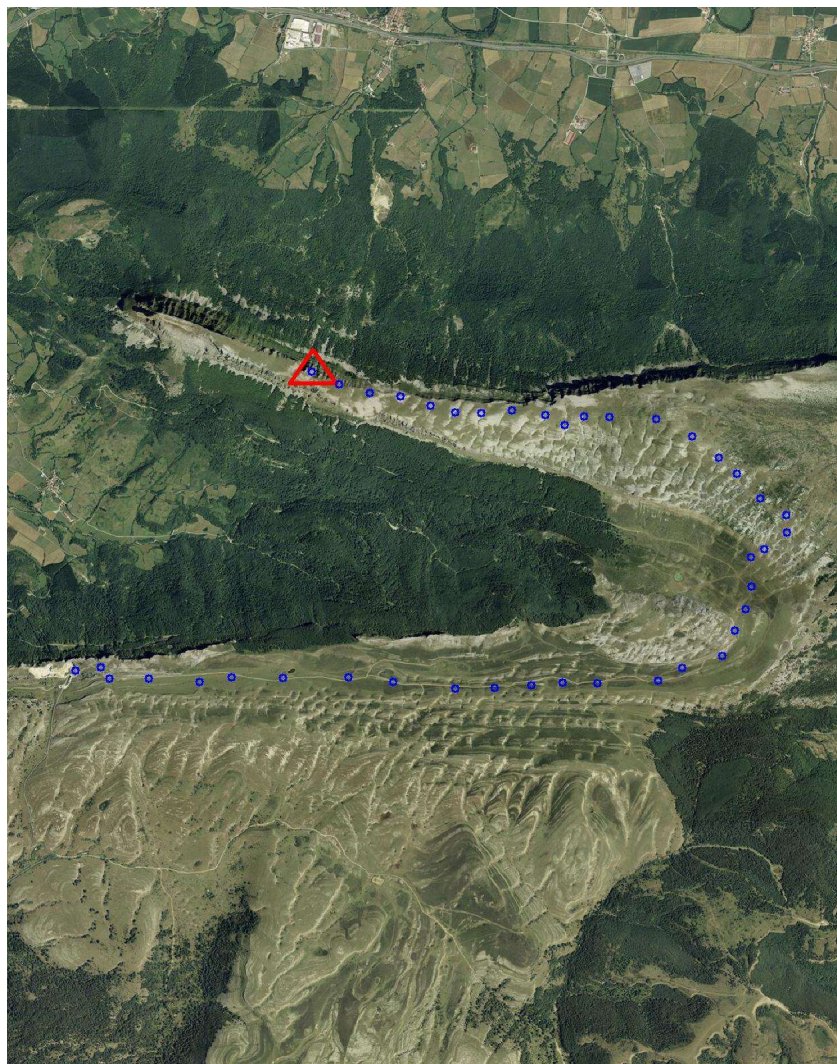

Situación y Reseña Litera:

Situado en la Sierra de San Donato, en el punto más alto del monte Beriain, junto a la ermita de San Donato y San Cayetano, en terreno de erial y pasto.

Desde Lizarraga por la NA-120 en el P.K. 25,800. Pasando el túnel de Estella sale un camino a la izquierda apta para turismos que pasando por la balsa de Sarasa, sube al puerto de Huarte-Araquil. A partir del final este del valle el camino está en malas condiciones y se llega a la señal en todo-terreno. Recorrido de 1 hora y 15 minutos. Existe otro camino desde Unanu que, con dirección a la ermita, también nos lleva la señal. Son 15 km. de pista. La señal consta de dos cuerpos, el 1º circular de 3,11 m. de diámetro, el 2º de base prismática cuadrangular de 0,95 m. x 0,95 m. x 0,2 m., y encima, centrado un pilar cilíndrico de 0,37 m. de diámetro por 0,95 m. de altura.



Código: **33114063** Red: **ROI**

Provincia: **NAVARRA**

Término Municipal: **UHARTE-ARAKIL**



Gráfico acceso

Sistema WGS-84

X - UTM **583.276,59 m**

Y - UTM **4.748.915,88 m**

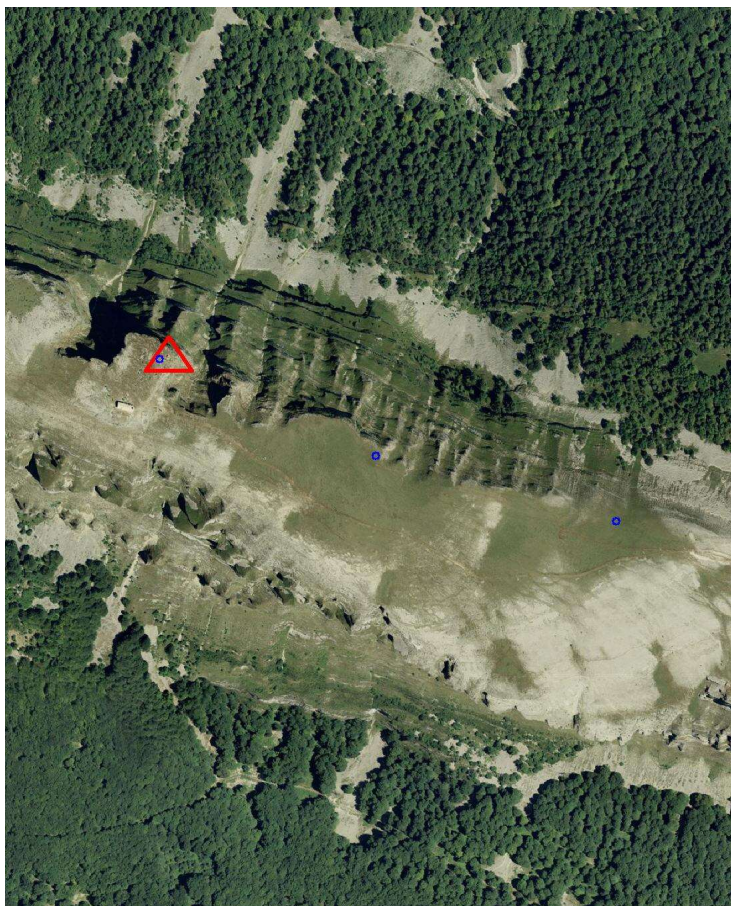
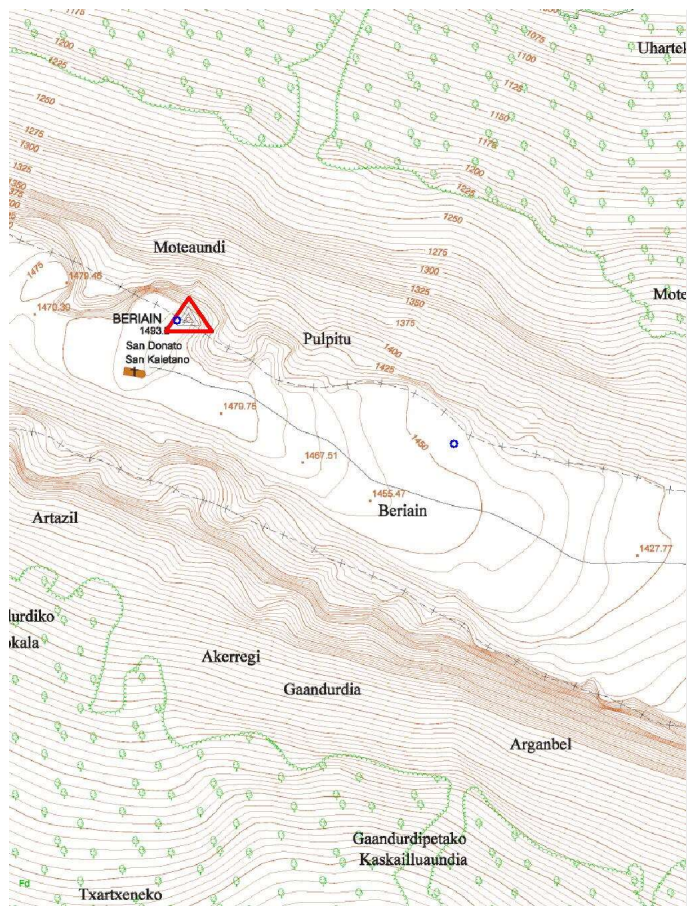
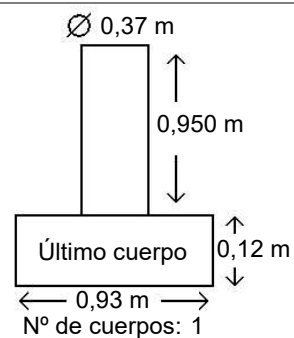

Observaciones:

Pilar arreglado en Junio de 2020.