

# RESEÑA DE LA SEÑAL GEODÉSICA



**Gobierno de Navarra**  
Departamento de Cohesión  
Territorial

Nombre: **CABIZGORDO**

Servicio de Estudios  
y Proyectos  
Sección de Cartografía  
Avda. San Ignacio, 3, PAMPLONA

Código: **33172040** Red: **ROI**

Provincia: **NAVARRA**

Término Municipal: **SESMA**

Sistema Geodésico de Referencia: ETRS89

UTM Huso 30N

Longitud	<b>-2° 02' 50",3622</b>	Coefficiente K	<b>0,9996753805</b>	X	<b>578.275,12 m</b>
Latitud	<b>42° 30' 08",6549</b>	Altura pilar	<b>1,200 m</b>	Huso	<b>30</b>
Conv. meridi	<b>0° 38' 37",25</b>	Num. Hoja 50.000	<b>172</b>	Z Ortom. Arriba	<b>544,460 m</b>

Tipo de señal	<b>Geodésica</b>	Estado	<b>Bien</b>	Acceso en	<b>Todoterreno</b>	Por carretera	<b>NA-666</b>	En PK -	<b>5,7</b>
Construida	<b>21/08/1986</b>	Revisada	<b>29/08/2018</b>	Centrado forzado	<b>Si</b>	Horizonte GPS	<b>Bien</b>	Señal Multipath	<b>Nada</b>

Fotografía

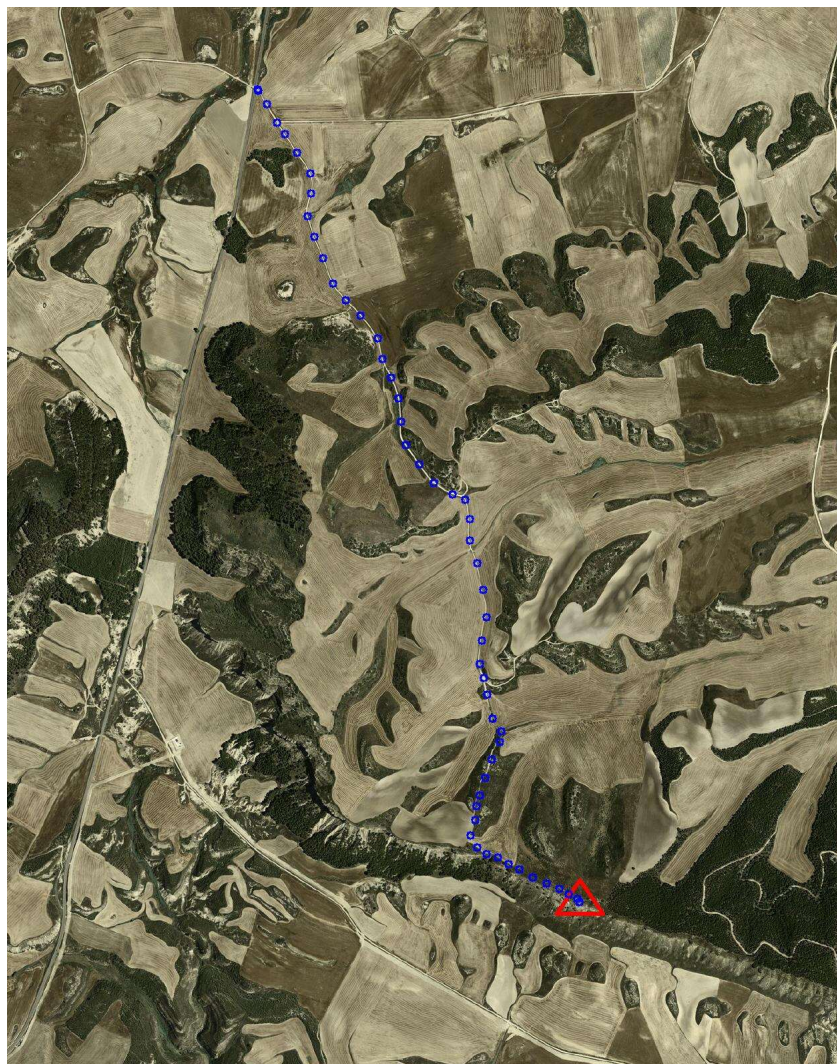

## Situación y Reseña Litera:

En la parte más elevada de la coronación de un fuerte talud natural, junto a finca de labor y a unos 100 metros al Oeste de un pinar joven. Desde Allo a Sema, por la carretera NA-666, en su PK 5,700. A la izquierda (Este) se inicia el recorrido por el Camino de Ezkibel, continuando de frente hasta la bifurcación del Km. 2,300 que se sigue por el de la derecha en mal estado, continuando hasta el km. 2,400 que dejamos el camino y a la derecha ascendemos por unas rodadas. Al llegar al km. 2,800 giramos a la izquierda (Este) y campo a través, por los labrados y junto a la coronación del talud natural, llegamos al vértice en el km. 3,300. Se tarda, desde el inicio, unos 11 minutos.



Código: **33172040** Red: **ROI**

Provincia: **NAVARRA**

Término Municipal: **SESMA**



Gráfico acceso



Sistema WGS-84

X - UTM **578.275,12 m**

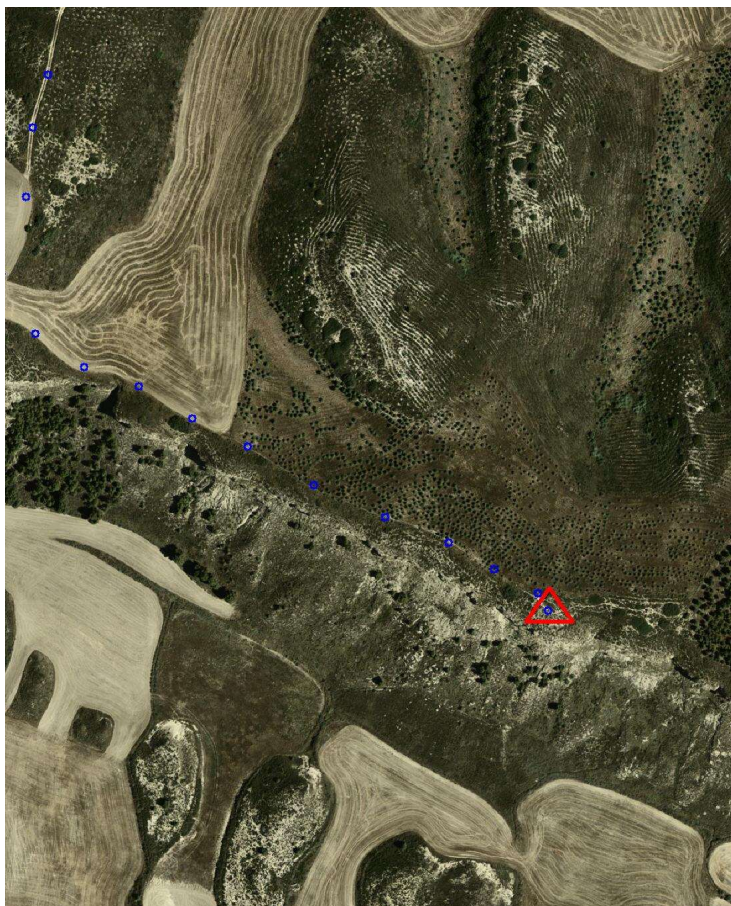
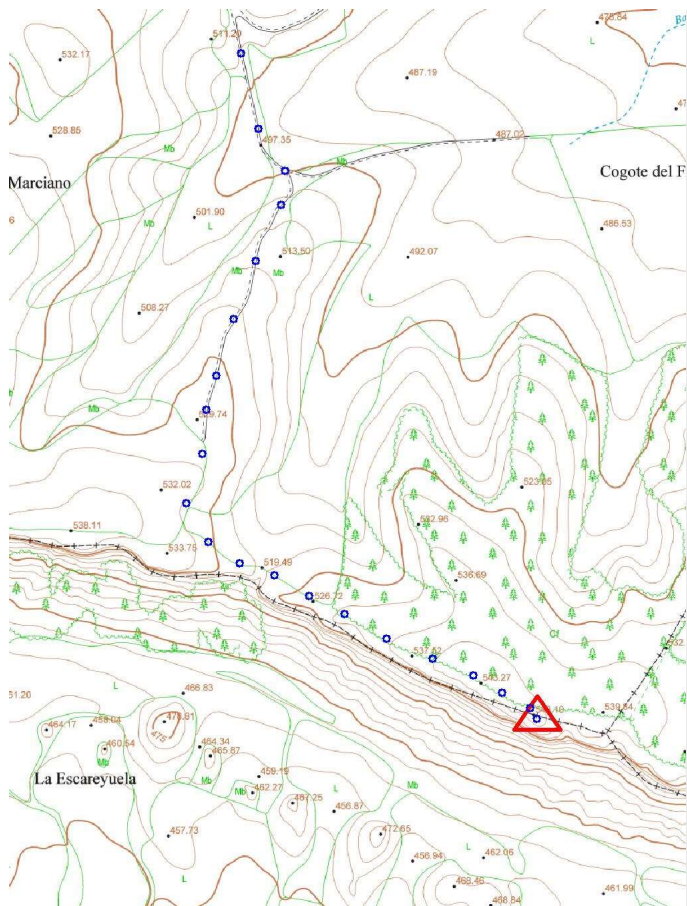
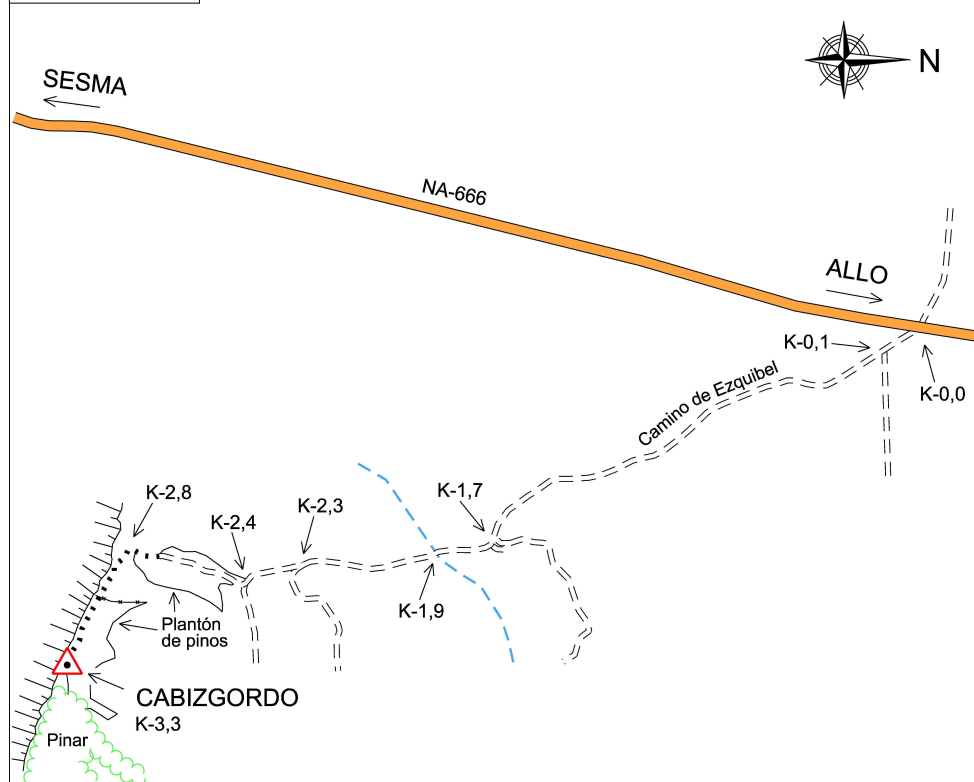
Y - UTM **4.705.999,72 m**

Ø 0,30 m

1,200 m

Último cuerpo

0,57 m

0,95 m

Nº de cuerpos: 1

Observaciones:

Vértice observado con GPS.