



Código: **33207051** Red: **ROI** Provincia: Término Municipal:

Sistema Geodésico de Referencia: ETRS89

UTM Huso 30N

| | | | | | |
|--------------|-------------------------|------------------|---------------------|-----------------|---------------------|
| Longitud | -1° 19' 52",2294 | Coefficiente K | 0,9998324280 | X | 637.446,87 m |
| Latitud | 42° 21' 05",1966 | Altura pilar | 1,210 m | Huso | 30 |
| Conv. meridi | 1° 07' 27",92 | Num. Hoja 50.000 | 207 | Z Ortom. Arriba | 431,617 m |

| | | | | | | | | | |
|---------------|-------------------|----------|-------------------|------------------|--------------------|---------------|----------------|-----------------|-------------|
| Tipo de señal | Geodésica | Estado | Bien | Acceso en | Todoterreno | Por carretera | NA-5390 | En PK - | 3,0 |
| Construida | 20/08/1986 | Revisada | 30/06/2000 | Centrado forzado | Si | Horizonte GPS | Bien | Señal Multipath | Nada |

Fotografía

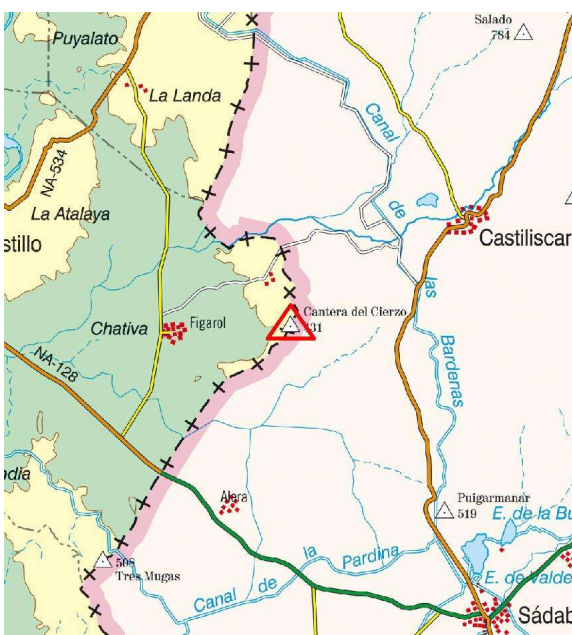

Situación y Reseña Litera:

Situación: En la punta Nor-Este de una pequeña plana a unos 5,7 km. al Sur-este de Figarol. Desde San Isidro del Pinar hacia Figarol por la carretera NA-5390 en su Pk 3,00 dentro del casco urbano de Figarol, desde la Plaza de España se inicia el recorrido por la Calle del Saber, continuando hacia el Este por la Calle de Aragón, continuando de frente hasta la bifurcación del km. 0,7 que iremos a la izquierda por el Camino de Castiliscar hasta llegar al km. 2,600 donde en intersección de caminos iremos a la derecha cruzando el puente sobre el barranco o riachuelo y tomando nuevamente el camino de la derecha continuamos hasta el cruce del km. 3,6 siguiendo de frente junto a la línea eléctrica que termina en el km. 4,0 en la caseta de la balsa que dejaremos a la izquierda. Continuamos de frente hasta llegar al collado del km. 4,3 donde el camino se divide en tres. Se continua por el de más a la izquierda (Norte), ascendiendo hacia una plana y continuando por ella hasta el km. 5,5 que dejamos el camino y a la izquierda, a unos 200 metros se llega al vértice (km. 5,7) Desde el inicio se invierten 17 minutos en llegar al hito.



Código: **33207051** Red: **ROI**

Provincia:

Término Municipal:



Gráfico acceso



Sistema WGS-84

X - UTM **637.446,87 m**

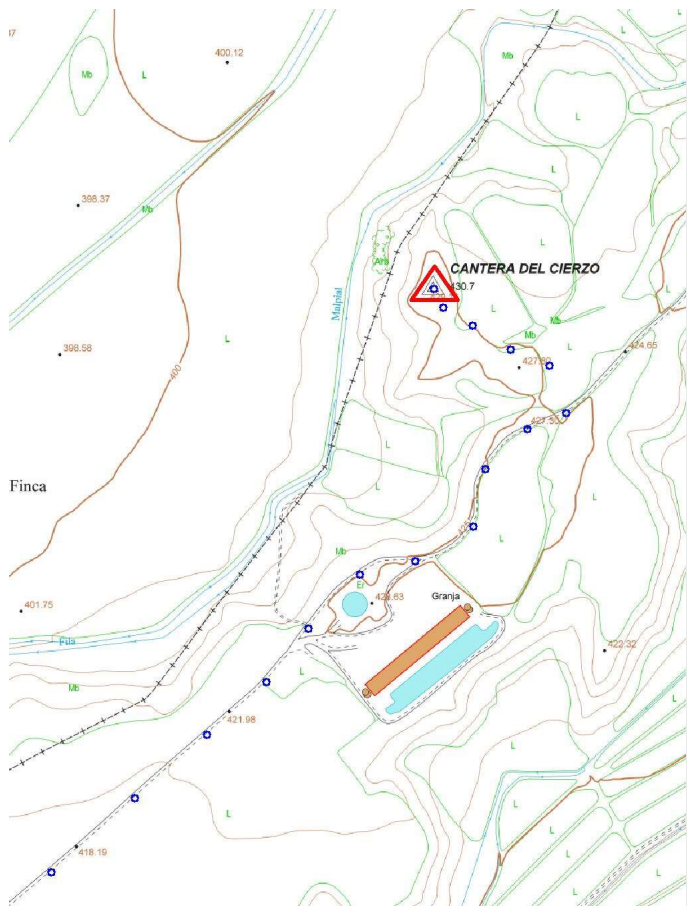
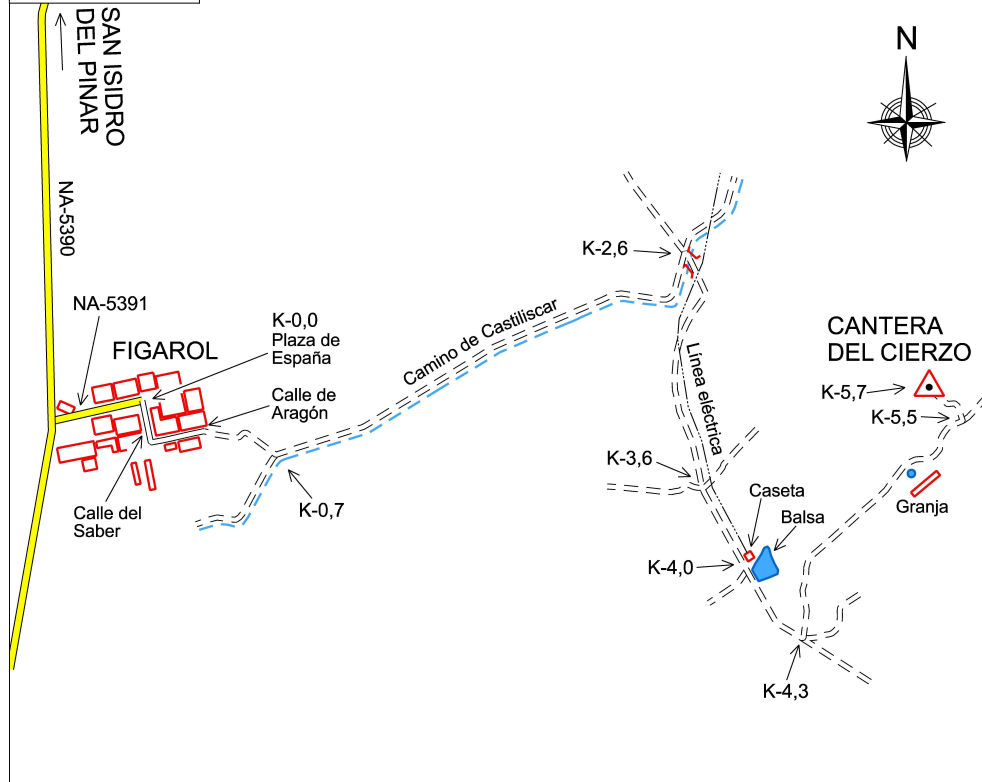
Y - UTM **4.690.146,47 m**

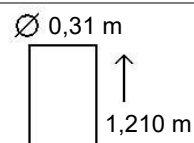

Último cuerpo
1,10 m
1,00 m
Nº de cuerpos: 1

Observaciones:

Vértice observado con GPS.